

心も体もリフレッシュ

2月28日、あかねエンジョイクラブスポーツフェスティバル2010が市農業者トレーニングセンターと市立高揃公民館で行われました。これは、スポーツ体験をとおして、健康への理解を深めてもらおうと同クラブの設立1周年を記念し開催したものです。スポーツ吹矢やエアロビクス、腰痛予防体操、健美操などのスポーツ教室や講演会が無料で行われ、参加者は、日ごろの運動不足解消にとさまざまなスポーツに挑戦していました。



第55回天童桜まつり 各種イベント参加者募集

将棋(こま)の女王コンテスト

- 応募資格 市内または近隣市町村にお住まいの18歳以上の女性
- 審査会 4月4日(日)
午後1:00~
- ところ パルテ1階
- 応募期限 3月21日(日)まで



天童桜まつり子供将棋大会

- 対象 小・中学生
- とき 4月11日(日)
午前9:00~受け付け
- ところ パルテ2階
- 参加料 1000円(昼食代含む)
- 申込期限 4月5日(月)まで



人間将棋の駒武者

- 対象 16歳以上の方
- 募集人数 駒武者=22人、歩役(女性)=18人
(応募者多数の場合抽選)
- 出演日時 4月18日(日)
午後1:00~4:00(午前9:00に市総合福祉セ

ンター集合)

- 申込期限 3月31日(水)まで
- 申込み・問合せ 天童桜まつり実行委員会(天童市観光物産協会内 ☎653-1680)

プロ棋士に挑戦!天童百面指し

人間将棋会場でプロ棋士との将棋百面指しを行います。小学生以上の方ならどなたでも参加できます。



- とき 4月18日(日)
午後2:30~4:00
(受け付けは午前11:00~)
- ところ 舞鶴山山頂(人間将棋会場西側)
- 定員 100人(先着順)
- 参加料 無料
- 申込み 4月2日(金)までファックスで、(社)天童青年会議所(FAX654-4180)
- 問合せ (社)天童青年会議所(☎653-6413)
※4月17日(土)には「指導対局」を行います。当日会場で申し込んでください(先着30人)。

天童市緊急雇用対策事業 臨時職員の募集

- 対象 市内にお住まいで、雇用主の都合により解雇や継続雇用の中止などで離職した方、または雇用主の都合により失業が決まっている方
※この事業で平成21年度から通算して12カ月を超えての雇用はできません。
- 勤務条件 賃金=別に定める賃金表に基づき支給
・社会保険など=一定の要件を満たす場合、社会保険などに加え
・勤務時間=午前8:30~午後5:15(④のみ=午前8:30~午後4:30)
- 業務内容、募集人数、雇用期間

- 申込方法 ハローワークで受け付けし、ハローワークの紹介状と履歴書、離職を証明できる資料を持参の上、担当課へ申し込んでください(面接などにより採用します)
- 面接日 3月29日(月)(時間や場所などは申込時にお知らせ)
- 受付期間 3月15日(月)~26日(金)(土・日曜日、祝日を除く) 午前9:00~午後5:00

	業務内容	募集人数	雇用期間	申込み・問合せ
①	天童公園(舞鶴山)などでの花の植え付け、除草、倒木伐採など(自動車普通免許必要)	5人	4月1日(木)~9月30日(木) ※勤務状況などにより、12月中旬まで延長あり。	市都市計画課 (☎654-1111内線425)
②	企業からの融資認定申し込みの整理、市内企業の実態調査の集計など	1人	4月1日(木)~9月30日(木) ※勤務状況などにより、平成23年1月末まで延長あり。	市商工振興課 (☎654-1111内線242)
③	学校給食に使う食材の検収など	1人	4月1日(木)~9月30日(木)	市学校給食センター (☎654-2441)
④	学校給食センターでの調理補助など	1人	4月1日(木)~9月30日(木) ※勤務状況などにより、平成23年3月末まで延長あり。	

※採否については面接日の午後5時ごろまでにお知らせします。

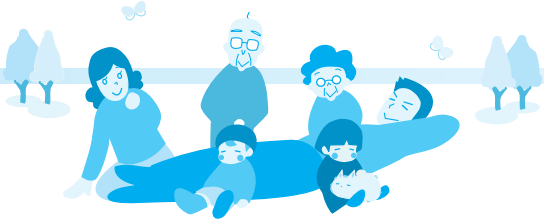

くらしの**情報**①

犬の登録と狂犬病予防注射を行います

日本では1957年以後、国内で狂犬病の発生はありません。しかし、2006年にフィリピンで犬にかまれ、日本に帰国後、狂犬病を発病し死亡した2つの事例が報告されています。また、一昨年12月にはインドネシア・バリ島で初めてとみられる狂犬病の感染が確認され4人が死亡しました。

狂犬病は、発病すると治療法がなく、ほぼ100%死亡する恐ろしい感染症です。世界では、年間およそ5万5千人が狂犬病で亡くなっていると推計されています。万が一、海外で狂犬病の恐れのある犬にかまれた場合は、すぐにワクチン接種を受けることが必要です。国内の医療機関でも、狂犬病のワクチンを接種できますので、医療機関に相談してください。狂犬病予防法に基づき、海外からの狂犬病侵入防止のために、犬、猫、アライグマなどの輸入動物の検疫が行われています。また、万が一国内に狂犬病が侵入した場合に備えて、犬の飼い主は登録と年1回の予防注射が義務付けられています。

犬の登録と狂犬病予防注射を、右記の日程で実施します。犬を飼っている方は、飼い主の責任として、犬の登録と年1回の注射を必ず行ってください。また、飼い主や住所が変わったとき、犬が死亡したときなどは、印鑑、犬の鑑札を持参し、市生活環境課に届け出をお願いします。



平成22年度 犬の登録と狂犬病予防注射日程

月 日	ところ	時 間
4月5日(月)	市立成生公民館	午前 10:00~11:00
	市立蔵増公民館	午後 1:00~2:00
4月6日(火)	市立荒谷公民館	午前10:00~11:00
	市立干布公民館	午後 1:00~2:00
4月7日(水)	市立天童北部公民館	午前10:00~11:00
	市立山口公民館	午後 1:00~2:00
	市立高原の里交流施設ぼんぼこ	午後 2:30~3:00
4月8日(木)	市立津山公民館	午前10:00~11:00
	市立高嶺公民館	午後 1:00~2:00
	市立寺津公民館	午後 2:30~3:00
4月9日(金)	市立天童南部公民館	午前10:00~11:00
	市立長岡公民館	午後 1:00~2:00
4月11日(日)	市役所	午前 9:00~11:00

- 対象 生後91日以上すべての飼い犬
- 費用 予防注射のみ=3100円、登録と注射=6100円
- 持物 市からの通知書(はがき)、印鑑(新規登録のみ)
※新規登録と予防注射は、随時、動物病院で受けることができます(登録は市生活環境課でも可)。なお、動物病院で注射を受けた場合、料金は異なります。
- 問合せ 市生活環境課(☎654-1111内線274)

おこしください 市西沼田遺跡公園の各種講座

■体験講座「さし茅(がや)体験」

- とき 3月20日(土)
午後 1:30~
- 内容 秋から冬にかけて傷んだ復元住居をきれいにするためのさし茅体験
- 定員 10人
- 受講料 無料
- 申込期限 3月17日(水)まで

■公開講座「エジプトを掘る~アコリス遺跡から~」

- とき 3月22日(月・振替休日)
午後 1:30~

- 内容 エジプト・アコリス遺跡の発掘調査に参加している、山形県埋蔵文化財センターの水戸部秀樹さんによる講演
- 定員 30人
- 受講料 無料
- 申込期限 3月20日(土)まで
- ところ 市西沼田遺跡公園
※3月22日(月)・27日(土)は講座開催のため、午後の体験学習は休ませていただきます。
- 申込み・問合せ 市西沼田遺跡公園(☎654-7360)

災害搬送車を配備

2月18日、災害搬送車が市消防署へ引き渡されました。これは、これまで使用してきた車両の老朽化に伴い更新配備したものです。今後、市民のみなさんの生命と財産を守るため役立てていきます。



- 問合せ 市消防本部(☎654-1191)

※法律相談は事前に予約が必要です。
●問合せ 山形県障がい者社会参加推進センター（山形県身体障害者福祉会館内 ☎686-3690）

天童市体育協会の表彰を行います

天童市体育協会では、市体協表彰要綱に基づき、平成21年度の各種競技大会で、優秀な成績を取った選手・団体の表彰を行います。

候補者は、市体協加盟団体、小・中学校および高校からの推薦により選考します。各団体の事務局は、3月26日(金)までに推薦をお願いします。

●問合せ 天童市体育協会事務局（市スポーツセンター内 ☎654-6100）

催し・募集

もり～な天童ミニレコードコンサート

- とき 4月3日(土) 午後5:00～6:00
- ところ もり～な天童
- 内容 「卒業」、「グレンミラー物語」など9曲
- 定員 20人
- 入場料 無料
- 問合せ 市森林情報館もり～な天童（☎651-2002）

第4回ゆびあカラオケグランドチャンピオン大会

- とき 3月20日(土)

午後2:00～

- ところ 天童最上川温泉ゆびあ
- 入場料 無料
- 問合せ 天童最上川温泉ゆびあ（☎651-3333）

第6師団48周年・神町駐屯地54周年創立記念行事

- とき 4月18日(日) 午前8:00～午後3:00
- ところ 陸上自衛隊神町駐屯地
- 内容 訓練展示、戦車などの体験搭乗、装備品展示、チビッコ広場など
- 参加料 無料
- ※抽選で100人にヘリコプター体験搭乗を行います。3月26日(金)まで、往復はがきに①住所②氏名③年齢④性別⑤職業⑥連絡先⑦参加人数(2人まで)を記入の上、〒999-3797 東根市神町南3-1-1 第6師団司令部広報室ヘリコプター体験搭乗係に郵送してください。
- 問合せ 第6師団司令部広報室（☎0237-48-1151）

甲種防火管理者資格講習会を開催します

- とき 4月22日(木)・23日(金) 午前9:00～午後5:00
- ところ 山形ビッグウイング(山形市)
- 定員 120人(先着順)
- 受講料 6000円(資料代含む)
- 受講申込書入手先 市消防本部
- 申込み・問合せ 3月29日(月)～4月9日(金)に、消防設備保

守協会（☎629-8477）

「道路ふれあい月間」推進標語募集

みんなが道路と親しみ、ふれあい、美しく、安全に楽しく利用できるような標語を募集します。

- 応募資格 小学生以上の方
- 応募方法 ①標語1点②氏名③住所④電話番号⑤性別⑥年齢⑦職業を記入の上、はがきまたはE-mailで応募。
。はがき=〒100-8918 東京都千代田区霞が関2-1-3 国土交通省道路局道路管理課標語担当あて
。E-mail=dourohyogo22@mlit.go.jp
- 申込み・問合せ 3月31日(水)まで、国土交通省道路局道路管理課（☎03-5253-8111）

やまがた被害者支援センター支援活動員募集

- 対象 25歳以上の方
- 募集活動員 電話相談員=月2回電話相談に従事(10人)
。直接支援員=裁判、病院などへの付き添い(10人)
- 応募方法 申込書と応募の動機と題する作文を提出
※申し込み後に審査を行い、選考された方は支援活動員として必要な研修を受講し、研修終了後支援業務に就きます。
- 申込み・問合せ 4月15日(木)まで、(社)やまがた被害者支援センター（☎642-3571）

住民異動届などが 繁忙期の休日なごもどきます

とき	時間
3月27日(土)・28日(日)	午前8時30分から
4月3日(土)・4日(日)	午後0時30分まで
3月29日(月)から4月2日(金)まで	午後7時まで窓口延長

●業務内容 市民課⇨転出・転入などの住民異動届や戸籍関係届の受け付け、諸証明書の交付

- 。社会福祉課⇨転出・転入に伴う介護保険証の発行・回収、受給資格証明書申請、国民年金関係業務
- 。税務課⇨各種税証明書の発行
- 。納税課⇨転出に伴う市税などの納付状況確認、未納者の精算・指導業務
- 。教育総務課⇨転出・転入・転居に伴う新年度小・中学一年生の対応業務(入学通知書など)、学齢児童生徒への対応
- 。水道事業所⇨止水栓開閉業務相談、水道料金の納付対応
- 。健康課⇨福祉医療業務、障がい福祉サービス申請など
- 。子育て支援課⇨児童手当の申請など
- ※健康課と子育て支援課は市健康センターで業務を行います。

諸証明書自動交付機もご利用ください

市民カードを使うと、年末年始を除き、午前9時から午後7時まで諸証明書自動交付機で証明書の交付を受けることができます。

- 受け取れる諸証明書 住民票、戸籍全部、戸籍個人事項証明書、印鑑登録証明書、外国人登録済証明書、所得・課税・納税証明書

●問合せ 市市民課（☎654局1111内線717）



くらしの**情報**②

お知らせ

閉鎖していた公園のトイレを開放します

冬期間に閉鎖していた市内公園のトイレを、3月17日(水)から開放します。

- **問合せ** 市都市計画課
(☎654-1111内線425)

4月1日からゆぴあの営業時間の変更

- **営業時間** 4月～11月
午前6:30～午後10:00
(受け付けは午後9:00まで)
- **問合せ** 天童最上川温泉ゆぴあ
(☎651-3333)

山形県立中央病院 皮膚科外来診療休診のお知らせ

4月1日から、県立中央病院の皮膚科医師が不在になるため、当分の間、皮膚科の外来診療を休診します。

- **問合せ** 山形県立中央病院
(☎685-2626)

国家公務員採用試験 (大学卒業程度)

- **国家公務員 I 種**
- **受験資格** 昭和52年4月2日～平

成元年4月1日に生まれた方、またはこれ以降に生まれ一定の条件を満たす方

- **試験日** 一次試験 = 5月2日(日)
- **受付期間** 4月1日(木)～8日(木)
- **国稅専門官・労働基準監督官**

- **受験資格** 昭和56年4月2日～平成元年4月1日に生まれた方、またはこれ以降に生まれ一定の条件を満たす方

- **試験日** 一次試験 = 6月13日(日)
- **受付期間** 4月1日(木)～14日(水)
- **国家公務員 II 種**

- **受験資格** 昭和56年4月2日～平成元年4月1日に生まれた方、またはこれ以降に生まれ一定の条件を満たす方

- **試験日** 一次試験 = 6月20日(日)
- **受付期間** 4月10日(土)～21日(水)
- **受験申込書の請求** 人事院東北事務局、山形税務署、山形労働局など

- **申込み・問合せ** 人事院東北事務局第二課(☎022-221-2022)、または仙台国税局人事第二課(☎022-263-1111)、または山形労働局(☎624-8221)

平成22年度東北地区 国立大学法人等職員採用試験

- **受験資格** 昭和56年4月2日以降に生まれた方

- **試験日** 一次試験 = 5月16日(日)
- **一次試験会場** 山形大学ほか
- **受付期間** 4月1日(木)～9日(金)
- **申込み・問合せ** 東北地区国立大学法人等職員採用試験実施委員会採用試験事務室
(☎022-217-5676)

法テラスの日記念 無料法律相談会

- **とき** 4月9日(金)
午前10:00～正午
午後1:00～3:00
- **ところ** 法テラス山形相談室(山形市)
- **内容** 弁護士や司法書士による法律相談
※事前予約制(申し込み先着順)。
- **申込み・問合せ** 4月2日(金)～、日本司法支援センター山形地方事務所(☎0503383-5544)

障がい者なんでも相談室 (障がい者110番)

- 障がいのある方やその家族などの法律相談や一般相談に、弁護士や社会福祉士が無料で応じます。
- **とき** 月～金曜日
午前9:00～午後5:00
- **相談方法** 電話、手紙、FAX、来所
- **直通電話・FAX** ☎687-5333

確かめましょう 自分の資産 固定資産税の縦覧と閲覧

縦覧制度

みなさんが所有する土地や家屋の価格(評価額)が、ほかの土地や家屋と比較して、適正であるかどうかを判断するための制度です。

● **縦覧できる方** 納税者(ただし、土地のみを所有している方は家屋の縦覧はできません。家屋のみを所有している方は土地の縦覧はできません)

● **縦覧内容** 土地の場合Ⅱ所在・地番・地目・地積・価格(評価額)

● **縦覧期間** 4月1日(木)から5月31日(月)までの午前8時30分から午後5時まで(土・日曜日、祝日を除く)

閲覧制度

平成22年度の固定資産税の課税に誤りがないかどうかを、みなさんに確認していただくための課税台帳の閲覧制度です。

● **閲覧できる方**

- 。納税義務者
- 。当該資産に賃借権、そのほか使用または収益を目的とする権利を持つている方
- 。当該資産を処分する権利を持つている方

● **閲覧期間** 随時(縦覧期間に限り、納税義務者の閲覧には無料でコピーを差し上げます)



- **問合せ** 市税務課窓口
市税務課(☎654局1111内線777)

市総体の結果 Vol. 7

テストの結果によっては受講できない場合があります)

- **申込み・問合せ** (財)山形県国際交流協会 (☎647-2560)

NHK学園広域通信・単位制高等学校普通科生徒募集

NHK放送を利用し、3年間で高校卒業資格を取得できます。

- **対象** 中学校を卒業した方、または3月に卒業見込みの方など
- **募集期限** 4月20日(火)まで
- **資料請求・問合せ** NHK学園 (☎042-572-3151)

第17回春の天童フリーマーケット出店者募集

- **とき** 4月29日(木・昭和の日) 午前10:00~午後3:00
- **ところ** わくわくランド多目的広場
- **募集区画** 120区画(先着順)
- **出店料** 1区画1000円
- **受付時間** 午前10:00~午後2:00(土・日曜日、祝日を除く)
- **申込み・問合せ** 3月17日(水)~、NPO法人ドリームオブ・天童(社)天童青年会議所内 (☎653-6413)

太郎&花子 ミックスダブルステニス大会

- **とき** 4月25日(日) 午前9:00~(予備日4月29日(木・昭和の日))
- **ところ** 市スポーツセンター
- **種目** 一般ミックスダブルス

- **スキー** (2月28日 天童高原スキー場)

- **大回転** ▼小学生低学年女子(1~3年生) = ①沓澤美鈴(天童中部小) ②後藤小真知(山口小) ③秋保秀華(蔵増小) ▼同高学年女子(4~6年生) = ①飛渡紬(長岡小) ②秋葉幸歩(天童北部小) ③安達美波(天童南部小) ▼同低学年男子(1~3年生) = ①土屋正晴(天童南部小) ②関慶成(天童中部小) ③吉田隆乃

- (長岡小) ▼同高学年男子(4~6年生) = ①今野尋斗(天童中部小) ②土屋光晴(天童南部小) ③佐藤藤(同) ▼中学生女子 = ①飛渡碧(三中) ②吉田優翔(同) ③水戸春花(二中) ▼中学生男子 = ①今野舜希(四中) ②安達波平(一中) ▼高校・一般男子 = ①笹原良三 ②渡部寿夫 (敬称略)

- **問合せ** 市スポーツセンター (☎654-6100)

- **定員** 36組(先着順)
- **参加料** 一組3000円
- **申込み・問合せ** 4月20日(火)まで、天童市テニス協会 (☎653-0302)

秋の芸術祭でウエストサイド物語を歌いませんか

天童混声合唱団では、第35回定期演奏会を秋に開催し、市の芸術祭に参加する予定です。演奏曲にミュージカル「ウエストサイド物語」の混声合唱版を予定しており、一緒に歌う市民を募集しています。

- **とき** 10月17日(日)
- **ところ** 市民文化会館 ※5月から月2回の練習を行います。
- **参加料** 1万円
- **申込み・問合せ** 4月20日(火)まで、天童混声合唱団 (☎654-5710 青柳方)

太極拳で体力づくりしてみませんか

- **とき** 4月7日(水)~の毎週水曜日 午前10:00~正午
- **ところ** 市スポーツセンター

- **内容** 太極拳入門・初級・簡化24式太極拳
- **月会費** 2000円
- **申込み・問合せ** 拳友会事務局 (☎653-8183 石垣方)

硬式テニス スポーツ少年団員募集

- **対象** 市内の新小学3~6年生
- **練習日** 毎週木曜日の午後7:00~9:00、毎週土曜日の午前7:00~9:00
- **ところ** 市スポーツセンターほか
- **会費** 月2500円程度
- **申込み・問合せ** 天童スカイクッズテニススポーツ少年団 (☎653-0302)

天童ソフトテニス愛好会 参加者募集

- **対象** 一般の方
- **練習日** 毎月第1・3金曜日 午後7:00~9:00
- **ところ** 市スポーツセンター
- **会費** 6000円(4~10月分)
- **申込み・問合せ** 天童ソフトテニス愛好会 (☎653-0302)

- **問合せ** 市健康課 (☎652局00881)
- **支給額(月額)** 1万4380円
- **障害児福祉手当**
- **対象** 20歳未満の在宅の重度障がい児で、常時特別の介護が必要な方
- **支給額(月額)** 2万6440円
- **特別障害者手当**
- **対象** 20歳以上の在宅の重度障がい者で、常時特別の介護が必要な方

市では、精神または身体に重度の障がいのある方に次の手当を支給しています。お気軽にご相談ください。

支給しています 特別障害者手当など

- **参加者を募集します 瓦房店市訪問団**
- **対象** 友好都市の中国・瓦房店市へ市民訪問団を派遣します。みなさんも、国際交流を深めてみませんか。どうぞご参加ください。
- **とき** 7月2日(金)から6日(火)まで
- **訪問場所** 瓦房店市、大連、西安
- **内容** 瓦房店市との交流会など
- **募集人員** 40人
- **旅行代金** 12万3000円(現地空港諸税・燃油サーチャージ、渡航手続き代行料は別)
- **申込み・問合せ** 5月7日(金)まで、天童市国際交流協会(天童商工会議所内) (☎654局3511)
- **※** 申込時に申込金3万円をご用意ください(申込金は旅行代金に充当します)。

募集

山口地区分譲地の名称募集

山形県住宅供給公社では、今春、山口地区に住宅地を分譲します。この分譲地にふさわしい名称を募集しますので、市役所や各市立公民館などに備え付けの応募用紙で3月26日(金)まで、ご応募ください。採用の方には商品券を進呈します。また、分譲地の購入を計画されている方をご紹介した方には、映画鑑賞券や温泉入浴券が当たります。

●**問合せ** 山形県住宅供給公社 (☎647-3340)、または市都市計画課 (☎654-1111内線422)

電気通信サービスモニター募集

電気通信サービスについての利用者の意見や要望をお聞かせください。

- 対象** 電話・インターネットなどの電気通信サービスに関心のある満20歳以上の方(120人)
- 内容** アンケート調査への回答(年2回実施予定)、モニター会議への出席
- 委嘱期間** 6月1日(火)～平成23年3月31日(木)

●**申込み・問合せ** 4月2日(金)まで、東北総合通信局電気通信事業課 (☎022-221-0628)

紅花の栽培スタッフ募集

紅花まつりを彩る紅花作りにご協力いただけるスタッフを募集します。

- 対象** 18歳以上の方
- とき** 4～7月ころ
- ところ** 上貫津紅花畑
- 内容** 種まき、間引き、除草など
- 申込み・問合せ** 貫津紅花栽培組合 (☎653-3217 荒澤方)

スポーツクラブ天童ビーフリー 無料体験会

キッズピクス

- 対象** 小学1～4年生
- とき** 毎週水曜日 午後4:30～5:30
- 内容** こどものリズム体操

キッズストリートダンススクール

- 対象** 小学1～6年生
- とき** 毎週水曜日 午後5:45～6:45
- 内容** 基礎から学べる子どものダンス
- ところ** ビーフリー
- ※両教室とも、体験は一人1回まで。
- 申込み・問合せ** スポーツクラブ天童ビーフリー (☎654-8866)

市勤労青少年ホーム 各種教室の受講生募集

国際ダンス教室

- とき** 4月～平成23年3月の毎週金曜日 午後7:00～9:00
- 年会費** 500円

中国語会話教室

- とき** 4月～平成23年3月の毎週木曜日 午後7:00～8:30
- 年会費** 500円
- 対象** 市内にお住まいかお勤めの方
- ところ** 市勤労青少年ホーム
- 申込み・問合せ** 市勤労青少年ホーム (☎654-4520)

AIRY中級日本語教室 受講生募集

- 対象** 初級レベルを修了した方
- とき** 4月6日(火)～7月22日(木)の火・木曜日(全30回)
 - 昼間クラス=午前10:30～午後0:30
 - 夜間クラス=午後6:30～8:30
- ところ** 山形県国際交流センター(山形市・霞城セントラル内)
- 定員** 各クラス15人
- 受講料** 5000円(テキスト代別)
- 受講者の決定** 簡単なテストを行います(受験日は後日指定)

大雨などの気象警報を 市町村ごとにご発表します

気象庁では、平成22年5月27日から、気象警報・注意報は市町村を対象に発表します。例えば、天童市に災害発生のおそれがある場合、これまででは、天童市を含む「東南村山」に対して警報・注意報を発表していますが、平成22年5月27日からは、「天童市」を明示して「天童市に大雨警報」のように発表します。危険がせまっている市町村が明確になり、自治体の避難勧告など防災対応を支援することができます。

なお、テレビやラジオなどで大雨や洪水などの警報が放送される場合は、画面に表示できる文字数や読み上げ可能な文章の範囲内で伝える必要があるため、これまでどおりの地域名で放送される場合があります。

市町村ごとの気象警報・注意報の詳細な内容は、気象庁ホームページ(アドレス: <http://www.jma.go.jp/typhoon/typhoon/typhoon.html>)や国土交通省防災情報提供センターの携帯電話サイト(<http://www.mlit.go.jp/saigai/bosaijoho/i-index.html>)に掲載する予定です。



●**問合せ** 山形地方気象台防災業務課 (☎622局00632)

4月1日から

市立図書館の開館時間が変わります

- とき** 4月1日(木)から10月31日(日)まで
- 開館時間** 午前9時から午後7時まで(土・日曜日、祝日を含む)
- 問合せ** 市立図書館 (☎654局2440)

健康づくり相談会

と き	と ころ
4月12日(月)	市立天童中部公民館
受付時間	午後1:30～2:30
内 容	健診結果や生活習慣病予防などの健康相談、玄米ダンベル体操などの軽体操
持 物	健康手帳(持っていない方には当日発行)

食生活相談

と き	4月6日(火) 午後1:00～3:00
と ころ	市健康センター

新型インフルエンザ情報 『接種費用減免の実施期間』

新型インフルエンザワクチン接種を希望する方で、生活保護世帯や市民税非課税世帯の方に費用負担軽減(全額無料)を実施しています。減免対象の接種および費用負担軽減申請は、3月31日(水)までになっていますので、早めの接種・申請をお願いします。

●問合せ 市健康課(☎652-0881)

協会けんぽ山形支部発行の 保険証をお持ちの方へ

協会けんぽ保険証の被扶養者で40歳以上75歳未満の方に、特定健康診査受診券を発行します。受診券は、被保険者本人が勤務する会社あてに4月上旬に送付します。市が行う集団健診で受診券を提出すると、がん検診と同時受診が可能です。協会けんぽ任意継続に加入している方の被扶養者で40歳以上75歳未満の方は、4月中旬に送付します。

●問合せ 全国健康保険協会山形支部(☎629-7235)

やまがた子育て応援パスポート事業の 対象者を小学6年生まで拡充し、引き続き実施

やまがた子育て応援パスポート事業は、県と市町村が実施するもので、協賛する店舗などでパスポートカードを提示すると、さまざまなサービスを受けられます。

■保育園、小学校などに在籍する幼児、児童

●交付方法 4月中旬～、保育園、幼稚園、小学校などから交付

■在宅で保育している乳幼児、妊婦の方

●交付方法 3月29日(月)～、子どもの年齢が分かるもの(保険証、母子手帳など)、妊婦の方は母子手帳を持参の上、市子育て支援課(市健康センター内)、またはわらべ館

●対象 小学6年生まで、妊婦の方

●実施期間 平成22年4月～平成27年3月

●問合せ 市子育て支援課(☎652-0882)

もうすぐ春休み 楽しい春休みにしよう

もうすぐ市内の小・中学校が春休みに入ります。子どもたちにとって、進学や進級を控えて、希望とともに不安や悩みを抱える時期でもあります。子どもたちの動向に関心を持つとともに、事件や事故に遭わないよう細心の注意を払い、明るく楽しい春休みにしましょう。特に、小・中学生の携帯電話所持の必要性や使うときのルール、マナーなど家庭で話し合ひましょう。春休み期間中は、青少年指導センターの指導委員が巡回指導を行います。みんなで明るく健やかな子どもたちに育てましょう。

●巡回期間 3月17日(水)～4月7日(水)

■青少年に関する情報は

市青少年指導センターまでご連絡ください

(市教育委員会生涯学習課内 ☎654-1111内線833)

高額医療・高額介護合算制度

高額医療費や高額介護サービス費は、月額で自己負担限度額が設けられています。平成20年4月から、年額の自己負担限度額が設けられ、下記の基準額を超える世帯に差額が支給されます。対象世帯は、介護サービス費と医療費の両方で自己負担のある世帯です(食費や居住費、ベッド代などは対象外)。対象期間は、毎年8月1日から翌年7月31日までを一年度とし、該当する世帯に申請案内を送付しています。

所得区分	介護保険と医療保険の被保険者で70～74歳の方	所得区分	介護保険と医療保険の被保険者で70歳未満の方
現役並み所得者	67万円	上位所得者	126万円
一 般	56万円	一 般	67万円
低所得者Ⅱ	31万円	住民税非課税世帯	34万円
低所得者Ⅰ	19万円		

●問合せ 市社会福祉課(☎654-1111内線753)

みんなの健康

●検診などについての問合せ
乳幼児…市子育て支援課
(☎652-0882)
成人…市健康課
(☎652-0881)



乳幼児健康相談

と き	4月5日(月)・12日(月) 午前9:30~11:30
と ころ	市健康センター
持 物	母子手帳

両親教室

対 象	妊婦と夫(先着20組)
と き	4月10日(土) 午前9:30~正午
と ころ	市健康センター
内 容	知っておきたい制度、赤ちゃんの育て方、妊婦の日常体験など
持 物	母子手帳・副読本
申込み・問合せ	4月9日(金)まで、市子育て支援課 (☎652-0882)

こどもの栄養相談

と き	4月12日(月) 午前9:30~11:30
と ころ	市健康センター

4カ月児健康診査

対 象	と き
平成21年12月1日~12月20日に生まれた乳児	4月13日(火) 受付=午後1:00~1:45
と ころ	市健康センター
内 容	身体計測、診察など
持 物	母子手帳、健診票、バスタオル、アンケート

養育相談

と き	4月9日(金) 午前9:30~11:00
-----	-------------------------

と ころ	市健康センター
持 物	母子手帳
申込み・問合せ	4月6日(火)まで、市子育て支援課 (☎652-0882)

すくすく育児教室 (離乳食と育児)

	すたーと編	すてっぷ編
対 象	生後5・6カ月(平成21年10月・11月生まれ)の乳児を世話している方	生後7・8カ月(平成21年8月・9月生まれ)の乳児を世話している方
と き	4月12日(月)午後1:00~2:30	4月12日(月)午後2:45~3:45
内 容	離乳食の始め方、初期の離乳食、家の中での事故防止など	離乳食の進め方、中期の離乳食、赤ちゃんの発育と事故防止など
と ころ	市健康センター	
定 員	各コース20人	
持 物	母子手帳、筆記用具	
申込み・問合せ	各コースとも4月9日(金)まで、市子育て支援課(☎652-0882)	

1歳6カ月児健康診査

対 象	と き
平成20年9月1日~9月12日に生まれた幼児	4月2日(金) 受付=午後1:00~1:45
平成20年9月13日~9月25日に生まれた幼児	4月7日(水) 受付=午後1:00~1:45
と ころ	市健康センター
内 容	身体計測、歯科検診、診察、フッ素塗布など
持 物	母子手帳、健診票

フッ素塗布補助券を交付します。2歳の誕生日までに受けてください。

3歳児健康診査

対 象	と き
平成18年9月1日~9月13日に生まれた幼児	4月6日(火) 受付=午後1:00~1:45

と ころ	市健康センター
内 容	身体計測、歯科検診、診察、検尿など
持 物	母子手帳、健康診査票、検査尿

眼科検診の受診券を交付します。1カ月以内に受診してください。

ポリオ生ワクチン

対 象	と き
平成20年12月・平成21年1月生まれの幼児	4月14日(水)
平成21年2・3月生まれの幼児	4月15日(木)
平成21年4・5月生まれの乳幼児	4月16日(金)
平成21年6・7月生まれの乳幼児	4月20日(火)
平成21年8・9月生まれの乳幼児	4月21日(水)
平成21年10・11月生まれの乳幼児	4月22日(木)

受付時間	午後1:00~2:30
と ころ	市健康センター
持 物	母子手帳、予診票(必要事項を記入したもの)

※これまで受けられなかった方は、全日程で投与できます。

投与を受ける場合は、生ワクチン(麻しん、風しん、BCG)の接種日から27日以上、不活化ワクチン(三種混合)の接種日から6日以上、それぞれ間隔をあけてください。当日は子どもの様子が分かる方がおこしくください。

また、集団接種に当たり、子どもの体に不安がある方は、市子育て支援課にご連絡ください。

(☎652-0882)

ご寄付ありがとうございました

♡蔵増小のために

。川原子の阿部千枝子さんが、ぞうきん50枚

♡津山小のために

。同校平成21年度卒業生保護者一同（高橋義昭代表）が、ワンタッチテント1張り

♡一中のために

。五日町一丁目の三條忠夫さんが、産経新聞写真ニュース1年分

♡四中のために

。二中昭和58年度卒業生一同（伊藤勝利代表）が、加湿器2台

♡市福祉振興基金寄付金のために

。妙法寺寒修行者一同（矢吹海慶

代表）が、10万円

♡福祉の里構想のために

。小路二丁目の矢吹久子さんが、100万円



♡母子家庭のために

。小関一丁目の清水孝次さんが、5万5674円

♡市のために

。仙台市青葉区の大沼英樹さんが、写真集140冊

。(株)山形チノール(位田敏和代表)が、体表面温度チェッカー3台



♡市美術館のために

。山形市の菅野武さん・圭子さんが、絵画、資料、書籍など352点



▲「富士」菅野圭一



休日などの水道当番店

4月3日(土)	瀬野設備工業	☎653-6240
4月4日(日)	黒澤建設工業	☎653-4112
4月10日(土)	野口工業	☎654-2711
4月11日(日)	花輪建設	☎654-3318
4月17日(土)	山形日紅	☎654-6020
4月18日(日)	高柳管工設備	☎655-2533
4月24日(土)	東海林建設	☎654-1421
4月25日(日)	後藤工業	☎655-4450
4月29日(木)	遠藤設備	☎653-3691



リサイクル情報

生活用品登録紹介制度（無償）

- 譲ります 折りたたみ式ベッド、ソファベッド、木製平机（いす付）、大人用紙パンツ（S～M用、100枚）、扇風機
- 譲ってください チャイルドシート、学生ズボン・運動着（二中生用）、自転車、大人用三輪車、ワープロ（シャープ750またはA750）
- 問合せ 市生活環境課（☎654-1111内線272）

4月の資源物拠点回収

- 対象 段ボール、新聞紙、雑誌、雑がみ（段ボール、新聞紙、雑誌はそれぞれに分別し、十文字にひもで縛ってください。雑がみは紙製の手提げ袋に入れてそのまま出してください）
- とき 4月3日(土)
午前8:00～10:00（時間厳守）
- ところ 市役所西側駐車場①、北久野本公民館前、市立長岡公民館駐車場②

※資源物拠点回収のときは、下記のように車を一方通行にしていますので、ご協力をお願いします。

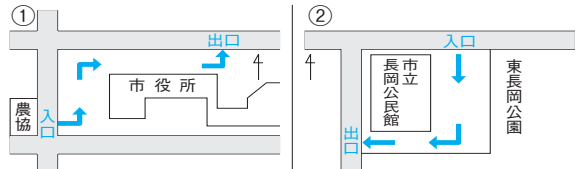

- 問合せ 市生活環境課（☎654-1111内線274）

雑がみ回収にご協力ください

雑がみは、リサイクル可能な次のような紙です。

紙類	はがき、画用紙、メモ用紙、カレンダー、紙ファイル、コピー用紙など
箱類	食品の箱、ティッシュペーパーの箱、衣料品の箱、おもちゃの箱、菓子箱など
袋類	封筒、菓子袋、紙の手提げ袋など

※雑がみに付いているビニール・プラスチック類、金属類、布類などは取り外してください。

3月の納税 納期は 3月31日水まで

- 水道料金・下水道使用料(1・2月分)……天童地区・津山地区の一部(温泉・貫津)・田麦野地区

■平成22年1月からの市内の交通事故発生状況（2月28日現在）：累積件数75件 [+1件]、死者0人 [0人]、負傷者89人 [-6人]。[]内は前年比