



ずっと抱っこしてきたい赤ちゃん

7月28日、30日、市健康センターで赤ちゃんふれあい体験学習が行われました。これは、天童高校3年生の選択授業の一環として実施しているもので、同校の生徒27人が参加。4カ月児健診が行われた30日、生徒たちは赤ちゃんを抱っこしたり、お母さんに話を聞いたりしながら、子育ての大変さや楽しさを学びました。参加した生徒は「赤ちゃんの手のひらに指を置いたら、ぎゅっと握ってくれてうれしかった」と話していました。



～わたし、行きます。～ 衆議院議員総選挙 最高裁判所裁判官国民審査

投票日 8月30日(日) **公示日** 8月18日(火)
開票 8月30日(日)午後9:10～／市スポーツセンター
 8月30日(日)は、衆議院議員総選挙と最高裁判所裁判官国民審査の投票日です。投票は、国民が国政に参加する最大の機会です。みなさんの良識ある判断で、忘れずに大切な一票を投じましょう。

投票時間は午前7:00～午後8:00

投票は、8月30日(日)に市内53カ所の投票所で行われます。投票時間は、午前7:00～午後8:00です。時間に遅れないよう早めに投票しましょう。

投票できるのは次の方です

投票できる方は次の要件を満たし、市の永久選挙人名簿に登録されている方です。

- 住所 平成21年5月17日までに、市内に住民登録している方
- 年齢 平成元年8月31日まで生まれた方(投票日当日で、満20歳以上の方)

8月14日(金)以降に市内で転居した方は、転居前の住所の投票所で投票することになります。

入場券は8月18日ごろ郵送します

投票所や投票時間をお知らせするため、有権者のみなさんに、8月18日(火)ごろ、投票所の入場券を郵送します。入場券をなくしたり、投票所に持参するのを忘れた

りしたときでも投票できますので、当日、投票所の係員に申し出てください。

また、候補者の経歴や政策などを掲載した選挙公報を各家庭に配布しますので、投票の参考にしてください。

期日前投票もご利用ください

期日前投票

仕事や旅行、出産などの理由により、選挙の当日投票できない方は期日前投票ができます。

●期日前投票期間(土・日曜日投票できます)

- 衆議院議員総選挙＝8月19日(水)～29日(土)(11日間)
- 最高裁判所裁判官国民審査＝8月23日(日)～29日(土)(7日間)

※8月23日(日)からは、2つの選挙が行えます。

- 時間 午前8:30～午後8:00
- ところ 市役所5階会議室
- 持物 入場券(配布された方のみ)

不在者投票

- 指定病院などに入院・入所中の方は、病院や施設の事務室に申し出てください
- 長期出張などのため自宅から離れた場所におり、投票のために帰ってくるできない方も不在者投票ができます。市選挙管理委員会にお問い合わせください

●問合せ 市選挙管理委員会事務局

(☎654-1111内線512)



音楽で明るく元気なまちを

7月26日、市内の音楽愛好家ら有志によって毎年続けられている「Tendo Jondana Festival '09」が、わくわくランド野外ステージで開催されました。これは、市民手づくりの音楽祭として広く親しまれているもので、3回目を迎えることしは、10組のアマチュアバンドが参加。市内外から訪れた人は、プロ顔負けの演奏で大いに盛り上がっていました。

MY TOWN TOPICS ②

大輪のトンネルだ

7月24日、県総合運動公園南側のヒマワリ畑で、ヒマワリ迷路の開園式が行われました。これは、干布地区と地域交流を続ける東京都新宿区四谷小の夏の交歓会に合わせ、干布地域づくり委員会が育てたものです。交歓会に訪れていた四谷小と干布小の児童が、27日、ヒマワリ迷路に挑戦。2mを超えるヒマワリの下を一緒に走ったり、記念写真を撮ったりしながら交流を深めました。



MY TOWN TOPICS ①

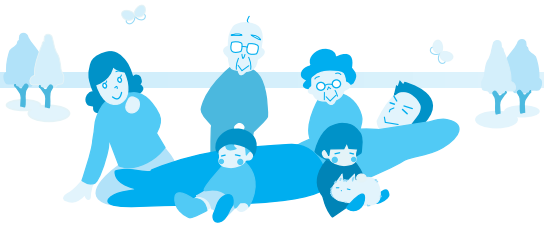

くらしの**情報**①

市総体の結果 Vol.4

サッカー・バレーボール・水泳

■**サッカー**（6月27日・28日・7月5日 市スポーツセンター多目的広場）

▼**小学生（6年生）**＝①つばさキッカーズ②まいづるFC③天童中部サッカースポ少 ▼**同（4年生以下）**＝①天童中部サッカースポ少A②荒谷サッカースポ少③まいづるFC

■**バレーボール**（7月5日 市農業者トレーニングセンター）

▼**小学生女子**＝①キッズウイングスA②ミラクルエンジェルズ③キッズウイングスB

■**水泳**（7月26日 市民プール）

●**小学生女子** ◆**低学年** ▼50[㍉] 自由形＝①井上瑞月（天童北部小）②横尾有紀（干布小）③武田桜（荒谷小） 平泳ぎ＝①安達美波（天童南部小）②伊藤利紗（同）③関佑季乃（同） 背泳ぎ＝①縄怜奈（天童北部小）②井上瑞月（同）③渡部里実（天童中部小） バタフライ＝①縄怜奈（天童北部小）②横尾有紀（干布小）③渡部里実（天童中部小） ▼100[㍉] 平泳ぎ＝①東海林夏紀（高揃小） ◆**高学年** ▼50[㍉] 自由形＝①須藤美里（成生小）②太田郁恵（天童南部小）③小座間果菜（天童北部小） 平泳ぎ＝①伊藤千紘（天童北部小）②工藤菜々（長岡小）③矢口凜子（天童南部小） 背泳ぎ＝①奥山菜々子（高揃小）②千葉美優（天童中部小）③小座間杏美（天童北部小） バタフライ＝①鈴木愛由（天童北部小）②笠原日向子（天童南部小）③松田梢（天童中部小） ▼100[㍉] 自由形＝①須藤美里（成生小）②矢口凜子（天童南部小）③長谷川陽（天童中部小） 平泳ぎ＝①工藤菜々（長岡小）②伊藤千紘（天童北部小）③

樋口明日香（同） 背泳ぎ＝①千葉美優（天童中部小）②奥山菜々子（高揃小）③小座間杏美（天童北部小） バタフライ＝①鈴木愛由（天童北部小）②笠原日向子（天童南部小）③松田梢（天童中部小） ▼200[㍉] 個人メドレー＝①太田郁恵（天童南部小）メドレーリレー＝①天童北部小A②天童南部小A③天童中部小A フリーリレー＝①天童南部小A②天童中部小A③天童北部小A

●**小学生男子** ◆**低学年** ▼50[㍉] 自由形＝①佐藤歩（天童北部小）②須藤智貴（山口小）③今野政喜（天童中部小） 平泳ぎ＝①佐藤歩（天童北部小）②佐藤一貴（成生小）③伊藤裕也（天童南部小） 背泳ぎ＝①古澤佑依（天童中部小）②荘司和樹（山口小）③瀬野友優（寺津小） バタフライ＝①高橋猛（天童中部小）②須藤智貴（山口小）③東海林光樹（長岡小） ▼100[㍉] 自由形＝①古澤佑依（天童中部小） 平泳ぎ＝①眞壁尋臣（天童中部小） バタフライ＝①高橋猛（天童中部小） ◆**高学年** ▼50[㍉] 自由形＝①荘司直宏（山口小）②芳賀智貴（天童中部小）③土屋隆（天童南部小） 平泳ぎ＝①東海林勇樹（長岡小）②布施遥平（高揃小）③結城雄大（天童南部小） 背泳ぎ＝①松田元気（山口小）②山口嵩雅（天童北部小）③大沼文哉（同） ▼100[㍉] 自由形＝①荘司直宏（山口小）②芳賀智貴（天童中部小）③工藤慶郁（蔵増小） 平泳ぎ＝①布施遥平（高揃小）②東海林勇樹（長岡小）③石川直樹（蔵増小） 背泳ぎ＝①松田元気（山口小）②山口嵩雅（天童北部小）③高橋直希（長岡小） バタフライ＝①松田昂樹（天童南部

小） ▼200[㍉] 個人メドレー＝①松田昂樹（天童南部小）②大沼文哉（天童北部小）メドレーリレー＝①天童南部小A②天童中部小③山口小 フリーリレー＝①天童南部小A②天童中部小A③山口小

●**中学生女子** ▼50[㍉] 自由形＝①山本愛実（一中）②関春菜（三中）③富田結（一中） 平泳ぎ＝①片桐瑠那（一中）②増子友香（三中）③布施優花（同） 背泳ぎ＝①山本愛実（一中）②佐藤泉吹（同）③柏倉美穂（三中） ▼100[㍉] 自由形＝①増子友香（三中）②佐藤泉吹（一中）③関春菜（三中） 平泳ぎ＝①柏倉美穂（三中）②横尾早紀（一中） 背泳ぎ＝①佐藤優伊（三中）

●**中学生男子** ▼50[㍉] 自由形＝①矢作優也（三中）②鈴木倭人（一中）③大石拓実（四中） 平泳ぎ＝①鈴木倭人（一中）②海野翔大（三中）③今野雄介（四中） 背泳ぎ＝①飯島康介（一中）②中山裕貴（四中）③石井将太（一中） ▼100[㍉] 自由形＝①矢作優也（三中）②飯島康介（一中）③梅津尚且（同） 平泳ぎ＝①海野翔大（三中）②高橋佑輔（四中）③小張慎太郎（一中）

●**一般男子** ▼50[㍉] 自由形＝①原田忠幸

（敬称略）

●**問合せ** 市スポーツセンター

☎654-6100



お済みですか 定額給付金の申請

司法書士無料相談会

不動産登記手続きや会社登記手続きなどに関する相談に応じます。

- とき 8月29日(土)
午前10:00～午後4:00
- ところ 山形県司法書士会館(山形市)
- 問合せ 山形県司法書士会
(☎623-7054)

無料調停相談会

- とき 9月2日(水)
午前10:00～午後4:00
- ところ 大沼デパート(山形市)
- 相談内容 民事、家事関係
- 相談員 裁判所調停委員
- 問合せ 山形地方裁判所
(☎623-9511)

催し

こども芸術大学

- 対象 平成18年4月2日～平成19年4月2日に生まれた幼児と保護者
- ところ 東北芸術工科大学(山形市)

「ブタがいた教室」上映会

- とき 8月22日(土)
午前10:00～午後0:30
- 参加料 500円
- 申込期限 8月21日(金)

天童市定額給付金申請の受付期限は、9月16日(水)までです。期限を過ぎると受給できなくなりますのでお早めに申請してください。

- 給付対象者 基準日(平成21年2月1日)において、住民基本台帳に登録されている方、または外国人登録原票に登録されている方(在留資格のない方および短期滞在者を除く)
- 給付額 1人につき1万2000円

(ただし、昭和19年2月2日以前に生まれた方および平成2年2月2日以降に生まれた方は、1人につき2万円)

- 申請方法 市で郵送した申請書に必要事項を記入し、同封した返信用封筒で市に返送してください
- 受付場所 市役所2階会議室
- 申請・問合せ 市市長公室
(☎654-1111内線322)

木造住宅の耐震診断士を派遣します

大地震による木造住宅の倒壊と人的被害を軽減し、災害に強いまちづくりを推進するため、市で認定した耐震診断士を派遣し、木造住宅の耐震診断を行います。

- 対象 市内全域の、平成12年5月31日以前に建築された木造在来工法の2階建て以下の一戸建て住宅

- 費用 1万円(1棟につき10万円で、9万円を市と国が2分の1ずつ負担)
- 募集戸数 4戸(先着順)
- 申込み・問合せ 8月20日(木)～9月25日(金)に、所定の申込用紙に記入の上、建物の平面図を添えて、市建設課
(☎654-1111内線417)

こども芸術大学見学会

- とき 8月27日(木)
午前10:00～11:00
- 参加料 無料
- 申込期限 8月26日(水)
- 問合せ こども芸術大学(東北芸術工科大学内) ☎627-2280

不登校・ひきこもりのためのセミナー

- とき 9月5日(土)
- ところ 山形ビッグウイング(山

形市)

親の会/午後0:30～2:00

- 講師 宮崎昭さん(山形大学教授)
- 定員 36人(先着順)

講演会/午後2:30～3:50

- 講師 若島孔文さん(東北大学准教授)
- 定員 130人(先着順)
- 参加料 無料
- 申込み・問合せ 8月28日(金)まで山形大学心理教育相談室
(☎624-2847)

- 問合せ 市健康課(☎652局08081)
- 受診方法 詳しくは、郵送された通知をご覧ください
- 受診期間 8月15日(土)から平成22年2月28日(日)まで

乳がん検診		子宮頸がん検診	
昭和33年4月2日から昭和34年4月1日生まれの方	昭和38年4月2日から昭和39年4月1日生まれの方	昭和43年4月2日から昭和44年4月1日生まれの方	昭和48年4月2日から昭和49年4月1日生まれの方
昭和43年4月2日から昭和44年4月1日生まれの方	昭和48年4月2日から昭和49年4月1日生まれの方	昭和53年4月2日から昭和54年4月1日生まれの方	昭和58年4月2日から昭和59年4月1日生まれの方
昭和63年4月2日から平成元年4月1日生まれの方	昭和68年4月2日から昭和69年4月1日生まれの方	昭和73年4月2日から昭和74年4月1日生まれの方	昭和78年4月2日から昭和79年4月1日生まれの方

女性のための
がん検診無料クーポン券を配布します

女性特有のがんの知識の普及と受診率の向上を図るため、一定年齢に達した女性を対象に、子宮頸がん検診や乳がん検診の無料クーポン券と検診手帳を配布します。



くらしの**情報**②

お知らせ

地区計画原案の縦覧 および説明会

原案の縦覧

- とき** 8月17日(月)～31日(月)
午前8:30～午後5:15
- ところ** 市都市計画課(土・日曜日
は市役所警備員室)
- 内容** 山形広域都市計画「荒谷西
工業地区」地区計画
※王将工業団地の東側に隣接する地区
(約18.5%)において、工業地
としての土地利用を図るもの。

説明会

- とき** 8月25日(火)
午後7:30～
- ところ** 市立荒谷公民館
- 問合せ** 市都市計画課
(☎654-1111内線422)

全国消費実態調査に ご協力ください

総務省統計局では、国民の暮らし向きを家計の面からとらえ、わが国の所得、消費および資産の水準や構造を明らかにし、各種行政施策などの資料を得るため、全国消費実態調査を実施します。市内では3つの調査区(乱川三・四丁目、田鶴町二～

四丁目、荒谷地区の一部)が指定され、38世帯が対象になります。8月下旬に調査員が対象世帯に伺いますのでご協力をお願いします。

- 問合せ** 市総務課
(☎654-1111内線316)

諸証明書自動交付機 使用休止のお知らせ

9月5日(土)は、庁舎電気設備定期点検のため使用休止になります。

- 問合せ** 市市民課
(☎654-1111内線718)

高齢者世帯への 地震対策訪問アドバイス

県では本年度から三年間、建築職員が高齢者世帯のみの住宅を訪問し、地震から命を守る効果的な住宅補強対策の相談に無料で応じます。

- 対象** 昭和56年以前に建築された住宅で、高齢者のみの世帯
- 申込み・問合せ** 市建設課(☎654-1111内線417)、または県村山総合支庁建築課(☎621-8236)

パイオニアレッドウィングス ファンクラブ入会のお知らせ

ファンクラブに入会し、パイオニアレッドウィングスを応援しよう。

- 会期** 入会日から平成22年6月30日まで

- 会費** 大人=3000円、中学生以下=1000円
- 申込み・問合せ** ホームタウンTENDO推進協議会(市文化スポーツ課内)
☎654-1111内線262)

危険物取扱者試験 (甲種・乙種・丙種)

- 試験日・試験地・願書受付期間**
・10月3日(土)／山形市など／
8月24日(月)～9月2日(水)
・10月17日(土)／東根市など／
9月7日(月)～16日(水)
- 受験手数料** 甲種=5000円、乙種=3400円、丙種=2700円
- 申込み・問合せ** (財)消防試験研究センター山形県支部
(☎631-0761)

消防設備点検資格者再講習

- とき** ・第1種=9月29日(火)
・第2種=9月30日(水)
- ところ** 山形ビッグウイング(山形市)
- 受講料** 1万540円
- 申込期間** 8月24日(月)～9月4日(金)
- 申込み・問合せ** 消防設備保守協会(☎629-8477)

※申込書は市消防本部にもあります。

- 問合せ** 市市長公室
(☎654局11111内線325)
- 登録手続き** 左記のアドレスの登録画面で必要事項を入力
<http://yamagata-n.jp/funusato/>
- 配信内容** 天童で開催されるイベント情報や市からのお知らせなど
- 配信日** 毎週木曜日
- 利用料** 無料

市では山形新聞社と共同制作で、メールマガジン「天童市ふるさとだより」を配信しています。インターネットを利用している方は、ぜひご登録ください。

好評配信中！メールマガジン 天童市ふるさとだより

- 問合せ** 青少年健全育成市民会議(市教育委員会生涯学習課内)
☎654局11111内線832)
- 内容** 青少年健全育成成功表彰集会宣言、講演「子どもを勇気づけ支えていくには」／今野裕子さん(CAPやまがた代表)
- 申込み・問合せ** 青少年健全育成市民会議(市教育委員会生涯学習課内)
☎654局11111内線832)
- ところ** 市民プラザ多目的ホール
- 内容** 青少年健全育成成功表彰集会宣言、講演「子どもを勇気づけ支えていくには」／今野裕子さん(CAPやまがた代表)
- とき** 8月22日(土)の午前9時30分から正午まで

「天の童をすこやかに育てよう」 市青少年健全育成市民集会

青少年が健全に伸び伸びと育つことを願い、私たちにできることをみんな考えてみましょう。どうぞご参加ください。

あかねエンジョイクラブ 8・9月のスポーツ教室

第6回秋の天童フリーマーケット 出店者募集

- とき 9月22日(火・国民の休日)
午前8:00～午後3:00
 - ところ わくわくランド多目的広場
 - 募集区画 100区画(先着順)
 - 出店料 1区画1000円
 - 申込み・問合せ 8月17日(月)から、NPO法人ドリームオブ・天童((社)天童青年会議所内 ☎653-6413)
- ※受付時間は、平日の午前10:00～午後2:00。

AIRY中級日本語教室 受講生募集

- 対象 初級レベルを修了した方
 - とき 9月3日(木)～12月22日(火)の火・木曜日(週2回)
 - 昼間クラス=午前10:30～午後0:30
 - 夜間クラス=午後6:30～8:30
 - ところ 山形県国際交流センター(霞城セントラル内・山形市)
 - 定員 各クラス15人
 - 受講料 5000円(資料代別)
- ※8月20日(木)、または27日(木)に簡単なテストで受講者を決定。
- 申込み・問合せ (財)山形県国際交流協会 ☎647-2560

インドアテニス教室

- 対象 一般の方(先着20人)

■ニュースポーツ教室

- とき 8月26日(水)～9月16日(水)の毎週水曜日(全4回)
午後7:00～8:30
- ところ 寺津小体育館
- 内容 バドミントン、ラージボール卓球、3B体操など
- 参加料 大人=1200円(会員は600円)、ファミリー=900円(会員のみ)

■健美操教室

- とき 8月24日(月)～9月14日(月)の毎週月曜日(全4回)
午後7:30～9:00
- ところ 市立寺津公民館
- 参加料 大人=1600円(会員は800円)、ファミリー=1200円(会

員のみ)

■フリースポーツ教室

- とき 8月25日(火)～9月15日(火)の毎週火曜日(全4回)
午後7:30～9:00
- ところ 市農業者トレーニングセンター
- 内容 バドミントン、ラージボール卓球、3B体操など
- 参加料 大人=1200円(会員は600円)、ファミリー=900円(会員のみ)

※中学生以下の参加料は半額。

- 申込み・問合せ あかねエンジョイクラブ事務局
(☎090-6686-9481)

- とき 9月1日(火)～10月27日(火)の火曜日(全8回)
午前10:00～正午
- ところ 市スポーツセンター
- 受講料 5000円(保険料別)
- 申込み・問合せ 8月28日(金)まで、市スポーツセンター
(☎654-6100)

スイミングスクール レッスン体験会

- 対象 年中児～小学6年生
- とき 8月29日(土)
午前10:40～11:50
- ところ スポーツクラブ天童スイミングスクール
- 会費 100円
- 持物 水着、帽子、バスタオル

- 申込み・問合せ 8月28日(金)まで、スポーツクラブ天童スイミングスクール(☎654-4933)
- ※8月13日(木)～19日(水)は休館。

日本赤十字社 職員募集

- 採用職種・採用予定人数 一般事務、看護師=各若干名
- 応募方法 募集要項の詳細は日本赤十字社山形県支部ホームページで確認
- ホームページアドレス
<http://www.jrc-yamagata.com/>
- 申込期限 9月11日(金)(当日消印有効)
- 申込み・問合せ 日本赤十字社山形県支部 ☎641-1353

- 時間 午前10時から1時間程度
- なお、事前に連絡すれば、右記以外の日程でも見学は可能です。また、平成22年度入園(館)児募集の詳しい内容については、9月1日号の市報でお知らせします。
- 問合せ 各施設または子育て支援課
(☎652-00000)

施設名	住所地・電話番号	とき
市立舞鶴保育園	小路一丁目 ☎654-2451	9月10日(木)
市立さくら保育園	老野森一丁目 ☎654-2452	9月8日(火)
市立みどり保育園	大字長岡 ☎655-2857	9月9日(水)
市立いなほ保育園	大字蔵増 ☎654-7286	9月3日(木)
(社)小百合保育園	大字干布 ☎651-2266	9月18日(金)
(社)小百合第二保育園	大字小関 ☎654-5528	9月11日(金)
(学)あけぼの保育園	北久野本五丁目 ☎654-8225	9月15日(火)
寺津児童館	大字寺津 ☎654-2455	9月9日(水)
山口児童館	大字山口 ☎656-2531	9月10日(木)
成生児童館	大字成生 ☎654-2454	9月7日(月)

入園(館)希望者のための
保育園・児童館の施設見学会
平成22年度保育園・児童館への入園(館)希望者のための施設見学会を左記の日程で開催します。施設や保育の様子をご覧になれます。

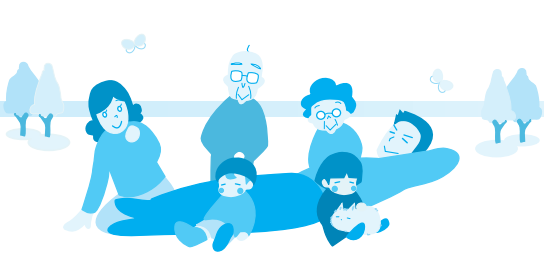

くらしの**情報**③

催し

もり～な天童のイベント

押し花アート教室押し花を使った小物づくり

- とき 8月21日(金)
午前10:00～正午
- 定員 20人(先着順)
- 参加料 840円(材料代)
- 申込み 8月18日(火)まで

秋待つ花々をBOXに生ける花の教室

- とき 8月30日(日)
・1回目=午前10:30～
・2回目=午後1:30～

- 定員 各15人(先着順)
- 参加料 1500円
- 持物 はさみ、タオル
- 申込み 8月29日(土)まで

木工クラフト教室

- 対象 小学生20人(先着順)
- とき 9月5日(土)
午前10:00～正午

- 参加料 1000円(材料代)
- 申込み 参加料を添えて、8月25日(火)まで

ちぎり絵展示

- とき 9月1日(火)～30日(水)
- 開館時間 午前9:00～午後6:00

- 問合せ 市森林情報館もり～な天童 (☎651-2002)

市民文化会館自主事業 旭山動物園物語上映会

- とき 9月19日(土)
・1回目=午後2:00開演
・2回目=午後6:30開演
- ところ 市民文化会館
- 入場料 一般=1500円(前売券1000円)、高校生以下=800円(当日券のみ)
- 前売券取扱所・問合せ 市民文化会館 (☎654-1511)

さんごうぜき・ 水の駅スタンプラリー

- とき 8月23日(日)
午前8:30～午後1:00
- 集合場所 天童最上川温泉ゆびあ
- 定員 50人(先着順)
- 参加料 300円(昼食代含む)
- 持物 筆記用具、雨具など
- 申込み・問合せ 8月19日(水)まで、水土里ネット三郷堰 (☎653-3332)

市民茶会

- とき 9月13日(日)
午前10:00～午後3:00
- ところ 市民文化会館

- 参加料 1000円(2席)
- 問合せ 天童市茶華道連合会 (☎653-8059 村山方)

募集

第9回市民いきいきウォーキング ～蔵増史跡めぐり～(無料)

西沼田遺跡、矢野目・塚野目史跡の解説を聞きながら散策する約5^{キロ}のコースです。

- とき 10月4日(日)
午前9:00～正午(小雨決行)
- 定員 100人(先着順)
※小学生以下は保護者同伴。
- 申込み・問合せ 9月16日(水)まで、市文化スポーツ課 (☎654-1111内線262)、または市立蔵増公民館 (☎654-2531)

市民文化会館こども絵画展 作品募集

四つ切の画用紙に、未来の文化会館を自由に描いてください。優秀作品には副賞(図書カード)があります。

- 対象 市内の小学生
- 作品展示 9月19日(土)～23日(水)
- 申込み・問合せ 8月28日(金)まで、市民文化会館 (☎654-1511)

隣のまちの耳より情報

- 山形市 第21回日本の芋煮会
フェスティバル/馬見ヶ崎川
河川敷(双月橋付近)
●とき 9月6日(日)の午前9時から
●問合せ 日本一の芋煮会フェスティバル事務局 (☎622局0141)
- 山辺町 ナターシャ・グジール
ive in安国寺/山辺町安国寺境内
●とき 8月22日(土)の午後7時開演
●入場料 前売券2000円(当日券2500円)
●問合せ 山辺町教育委員会 (☎667局1115)

- 天童市文化・スポーツ振興事業団
設立20周年記念事業
5館めぐりウォーキング2009
ウォーキングの第一人者、山西哲郎さんの講演会とウォーキングで市内の施設を巡ります。
●対象 小学生以上(先着300人)
※小学校低学年は保護者同伴。
●とき 9月20日(日)の午前8時30分から
●集合場所 市スポーツセンター
●種目 10^{キロ}の部、5^{キロ}の部
●参加料 500円(保険料含む)親子ペアで参加のときは800円
※併せて運営ボランティアを募集します。
●申込み・問合せ 市スポーツセンター (☎654局6100)

食生活相談

食事の悩みに栄養士が応じます。

と き	9月1日(火) 午後1:00～3:00
ところ	市健康センター

思春期こころの相談

と き	9月14日(月) 午後1:30～3:00
ところ	市健康センター
申込み・問合せ	9月11日(金)まで(予約制)、市健康課 (☎652-0881)

コアラちゃん育児教室

- 対象 生後3～7カ月(平成21年2月～5月生まれ)の乳児と母親で2回出席できる方(先着20組)

●とき・内容

9月2日(水)	タッチケア
9月9日(水)	親子遊び

※午前10:00～11:30

- ところ 市健康センター
- 参加料 500円
- 持物 母子手帳、大き目のバスタオル、飲み物
- 申込み・問合せ 8月17日(月)～、市子育て支援課
(☎652-0882)

双子ちゃん 育児教室(無料)

- 対象 おおむね就学前の双子のお子さんをお持ちの方、または双子を妊娠中の方
- とき 9月10日(木)
午前10:00～11:30
- ところ 市健康センター
- 内容 子育てアイデアおしゃべり会など
- 申込み・問合せ 9月9日(水)まで、市子育て支援課
(☎652-0882)

O157などの 腸管出血性大腸菌感染症にご注意を

夏は、腸管出血性大腸菌感染症の多発する季節です。多くの場合、感染からおよそ3～8日後に発病し、激しい腹痛や血便を伴う場合があります。次のことを心掛け、感染を防ぎましょう。

- 食品を衛生的に取り扱い、十分な加熱(食品の中心部は75度で1分以上)を行う
- 調理したものは、常温に長く置かず、早めに冷蔵庫に入れる
- 水道水を流したまま、手は石けんで、調理器具は洗剤で十分洗う。まな板、包丁、食器などは熱湯で十分消毒する
- 井戸水の飲用や、井戸水による食器や野菜洗いを控える
- 感染者の便からも感染するので、便で汚染した衣類、寝具、おむつは消毒剤で十分消毒する
- 一人一人がハンカチを持ち歩き、タオルの共用は避ける

●問合せ 市健康課(☎652-0881)

元気わくわく 運動セミナー(無料)

参加希望の方は運動しやすい服装で当日会場におこしください。

- 対象 生活習慣病予防に関心のある40～69歳の方
- とき 8月27日(木)
午後1:15～3:00
- ところ 市健康センター
- 内容 足の筋力アップ
- 持物 参加証、内ズック、タオル、飲み物
- ※参加証は初めて参加したときに発行します。
- 問合せ 市健康課(☎652-0881)

国民健康保険の 保険証を更新します

現在使用している国民健康保険被保険者証(保険証)の有効期限は、8月31日(月)までです。期限切れにご注意ください。

新しい保険証は、8月下旬に郵送しますので、9月1日(火)以降は、新しい保険証をご使用ください。

また、古い保険証は、9月以降に市社会福祉課、または各市立公民館にお返しください。

- 問合せ 市社会福祉課
(☎654-1111内線753)

山形県介護学習センター 介護講座

- 対象 介護に関心のある方(各講座先着30人)
- ところ 山形県介護学習センター(山形市)
- 料理講座「うっまい山形の料理講座」
- とき 9月2日(水)
午前9:30～午後0:30
- 受講料 500円(材料代)
- 持物 エプロン・三角巾
- 申込期限 8月26日(水)まで

■土曜講座「普段の動作で筋力キープ」

- とき 9月5日(土)
午前10:00～正午

●受講料 無料

■介護の素講座「離床を介助」

- とき 9月9日(水)
午後1:00～3:00

●受講料 無料

- 申込み・問合せ 山形県介護学習センター(☎627-7431)

みんなの健康

●検査などについての問合せ
乳幼児…市子育て支援課 (☎652-0882)
成人…市健康課 (☎652-0881)



乳幼児健康相談

と き	9月7日(月)・14日(月) 午前9:30~11:30
ところ	市健康センター
持 物	母子手帳

すくすく育児教室 (離乳食と育児)

	すたーと編	すてっぷ編
対 象	生後5・6カ月(平成21年3月・4月生まれ)の乳児を世話している方	生後7・8カ月(平成21年1月・2月生まれ)の乳児を世話している方
と き	9月14日(月)午後1:00~2:30	9月14日(月)午後2:45~3:45
内 容	離乳食の始め方、初期の離乳食、家の中の事故防止など	離乳食の進め方、中期の離乳食、赤ちゃんの発育と事故防止など
ところ	市健康センター	
定 員	各コース20人	
持 物	母子手帳、筆記用具	
申込み・問合せ	各コースとも9月11日(金)まで、市子育て支援課 (☎652-0882)	

1歳6カ月児健康診査

対 象	と き
平成20年1月27日~2月12日に生まれた幼児	9月1日(火) 受付=午後1:00~1:45
平成20年2月13日~2月26日に生まれた幼児	9月11日(金) 受付=午後1:00~1:45
ところ	市健康センター
内 容	身体計測、歯科検診、診察、フッ素塗布など

持 物 母子手帳、健診票
フッ素塗布補助券を交付します。
2歳の誕生日までに受けてください。

3歳児健康診査

対 象	と き
平成18年2月6日~2月25日に生まれた幼児	9月4日(金) 受付=午後1:00~1:45
ところ	市健康センター
内 容	身体計測、歯科検診、診察、検尿など
持 物	母子手帳、健康診査票、検査尿

対象者には、健康診査票、検査尿の容器を事前に郵送します。
眼科検診の受診券を交付します。
1カ月以内に受診してください。

健康づくり相談会

保健師などが心と体の健康や食生活などについて、個別に相談に応じます。

と き	ところ
9月2日(水)	市立寺津公民館
9月11日(金)	市立天童北部公民館
9月14日(月)	市健康センター
受付時間	午後1:30~2:30
内 容	血圧・体重・体脂肪の測定、肥満対策、生活習慣病予防、禁煙相談、軽体操など
持 物	健康手帳(持っていない方には当日発行)

公民館集団健診

対 象	と き	ところ
40歳以上の方		
蔵増地区		
9月2日(水)	矢野目集落センター	
9月3日(木)		
9月8日(火)		
9月9日(水)	市立蔵増公民館	
9月10日(木)		

受付時間
○公民館集団健診=午前8:00~9:30
○胸部検診のみ=午前10:00~10:30

特定健康診査(高齢者健康診査)
○40~64歳=2000円
○65~69歳=1600円
○70歳以上無料

胸部検診(+喀痰検査) 300円(+500円)

胃がん検診 1000円

大腸がん検診 400円

持 物
○公民館集団健診=問診票、検査容器、検診料、医療保険証、前年の健診結果(お持ちの方)
○胸部検診=検診票、検診料

※特定健康診査は国民健康保険、高齢者健康診査は後期高齢者医療制度に加入している方が対象です。そのほかの保険に加入している方は、各医療保険者からの案内に従って特定健康診査を受診することになります。
胃がん検診・大腸がん検診は、70歳以上の方が無料です。胸部検診は、65歳以上の方が無料です。
問診票のない方で受診を希望する方は、市健康課までご連絡ください。(☎652-0881)

子宮がん検診

対 象	と き	ところ
20歳以上の女性		
	9月3日(木)	市立荒谷公民館
	9月8日(火)	市立津山公民館
受付時間	午後1:00~1:45	
検 診 料	1000円	
持 物	問診票、検診料	

70歳以上の方は無料です。
受診希望者で問診票のない方は、市健康課までご連絡ください。



ご寄付ありがとうございました

- ♡成生小のために
 - 乱川の川仲子さんが、丸太ベンチ2脚と竹馬6組
- ♡長岡小のために
 - 中里四丁目の矢野春雄さんが、尺八6管
- ♡荒谷小のために
 - 長岡の長谷川香代子さんと山口の矢野寿満子さんが、指揮台1台
- ♡学校給食のために
 - 特定非営利活動法人西沼田サポーターズ・ネットワーク(楯悟朗代表)が、西沼田産黒米2㌦
- ♡市のために
 - 天童西ロータリークラブ(佐々木孝一代表)が、15万円

山形空港フェスティバル

9月20日は「空の日」、9月20日～30日は「空の旬間^{しゅんかん}」です。これに合わせて、山形空港フェスティバルを開催します。どうぞおこしください。

- とき 9月19日(土)
午前9:00～午後2:00
 - ところ 山形空港
 - 内容 管制塔内見学(事前申し込みが必要)、消防防災ヘリコプター・県警察ヘリコプターなどの訓練飛行見学、くうこうdeウェディング、空港消防警備隊体験入隊、滑走路を歩こうツアー(当日先着100人)、航空機(定期便)外観見学(当日先着60人)、ヘリコプター・空港で働く車の展示、お楽しみ抽選会、産直青空市、売店など
- ※9月18日(金)の午後7:00～8:00に、プレイベントとして空港ナイトツアーを開催します(事前申し込みが必要)。

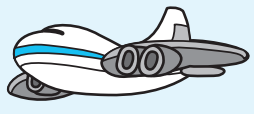

- 空港ナイトツアー・管制塔内見学の申込方法**
- 定員 空港ナイトツアー＝友人・親子など25組、管制塔内見学＝親子20組
※親子の場合は親1人に子ども(中学生以下)2人まで。
 - 申込み 8月31日(月)まで、往復はがきに、希望イベント名・住所・氏名・年齢または学年・電話番号を記入し、〒999-3776 東根市大字羽入字柏原新林3008 山形県山形空港事務所「空の日イベント係」
 - 問合せ 山形空港「空の日・空の旬間」イベント実行委員会事務局
(☎0237-48-1313)



休日などの水道当番店

9月5日(土)	野川ガス住宅設備	☎651-4151
9月6日(日)	リフォームヨシダ	☎653-2108
9月12日(土)	港屋設備	☎654-4718
9月13日(日)	若松設備	☎653-4395
9月19日(土)	後藤設備	☎653-4343
9月20日(日)	入野商会	☎653-4075
9月21日(月)	萩生田工務店	☎654-4015
9月22日(火)	瀬野設備工業	☎653-6240
9月23日(水)	黒澤建設工業	☎653-4112
9月26日(土)	野口工業	☎654-2711
9月27日(日)	花輪建設	☎654-3318



リサイクル情報

生活用品登録紹介制度(無償)

- 譲ります シングルベッド(マットレス付)、もちつき機
- 譲ってください ベビーベッド、三輪車(かじ取り付)、自転車の幼児用座席(サドルの後方用)、こいのぼり、扇風機
- 問合せ 市生活環境課(☎654-1111内線272)

9月の資源物拠点回収

- 対象 段ボール、新聞紙、雑誌、雑がみ(紙袋、紙箱などの紙類)
- ※段ボール、新聞紙、雑誌はそれぞれに分別し、十文字にひもで縛ってください。雑がみは紙製の手提げ袋に入れてそのまま出してください。
- とき 9月5日(土)
午前8:00～10:00(時間厳守)
- ところ 市役所西側駐車場、北久野本公民館前、市立長岡公民館駐車場
- 問合せ 市生活環境課(☎654-1111内線274)

August 8月の納税

納期は **8月31日(月)まで**

- 市 県 民 税……………第2期
- 国民健康保険税……………第2期
- 介護保険料(普通徴収分)……………第2期
- 後期高齢者医療保険料(普通徴収分)……………第2期
- 水道料金・下水道使用料(6・7月分)……成生・蔵増・寺津・津山・山口・高揃・干布・荒谷地区

■平成21年1月からの市内の交通事故発生状況(7月31日現在):累積件数258件[-56件]、死者0人[-2人]、負傷者323人[-81人]。[]内は前年比