

てんどう

3/15

No.1358

お知らせ版



大人が相手でも真っ向勝負

2月27日、ゆびあ杯争奪将棋大会がゆびあで行われました。会場には県内外から75人の将棋愛好者が集まり、小学校低学年・小学校高学年・一般無段者・一般有段者の4部門に分かれ、熱戦が繰り広げられました。一般無段者・一般有段者の各部門には、自分の実力を試したいと小学生11人も参戦。大人が相手でも臆することなく積極的に勝負に挑む子どもたちに、大人たちからは時折「参りました」の聲が上がっていました。



第56回天童桜まつり 各種イベント参加者募集

■将棋（こま）の女王コンテスト

●応募資格 市内または近隣市町にお住まいの18歳以上の女性

●審査会 4月10日(日)
午後1:00～

●ところ パルテ1階

●応募期限 3月27日(日)

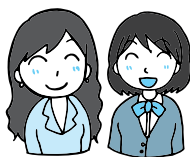

■天童桜まつり子ども将棋大会

●対象 小・中学生（棋力別）

●とき 4月17日(日)

午前9:00～受け付け

●ところ パルテ1階

●参加料 1000円（昼食代含む）

●申込期限 4月12日(火)



■人間将棋の駒武者

●対象 16歳以上の方

●募集人数 駒武者=22人、歩役（女性）=18人（応募者多数の場合抽選）

●出演日時 4月24日(日)

午後1:00～4:00（午前9:00市総合福祉センター集合）

●申込期限 3月31日(木)

●申込み・問合せ 天童桜まつり実行委員会事務局
（天童市観光物産協会内 ☎653-1680）

■プロ棋士に挑戦！天童百面指し

人間将棋会場でプロ棋士との将棋百面指しを行います。小学生以上の方ならどなたでも参加できます。

●とき 4月24日(日)

午後2:30～4:

00（受け付けは

午前11:00～）

●ところ 舞鶴山山頂（人間将棋会場西側）

●定員 100人（申し込み先着順）

●参加料 無料

●申込み 4月8日(金)までファックスで、(社)天童青年会議所（FAX654-4180）

●問合せ (社)天童青年会議所（☎653-6413）

※4月23日(土)には「指導対局」を行います。当日会場で申し込んでください（先着30人）。



市総体の結果 Vol.7

■スキー（2月27日 天童高原スキー場）

●大回転 ▼小学生低学年女子（1～3年生）＝①小林歩乃佳（市スキースポ少）②大場史織（市ジュニアスキー）③関琴音（天童南部小） ▼同高学年女子（4～6年生）＝①秋葉幸歩（天童北部小）②安達美波（天童南部小）③沓澤美鈴（天童中部小） ▼同低学年男子（1～3年生）＝①佐藤航（天童南部小）②土屋正晴（同）③関慶成（同） ▼同高学

年男子（4～6年生）＝①佐藤瞭（天童南部小）②齊藤雄弥（天童北部小）③信田直輝（長岡小） ▼中学生女子＝①秋葉里帆（二中） ▼中学生男子＝①安達波平（一中）②沓澤晃一（日大山形中）③土屋光晴（一中） ▼高校・一般女子＝①早川美雪 ▼同男子＝①高橋凜太郎②澤田竜也③水戸利久（敬称略）

●問合せ 市スポーツセンター（☎654-6100）



MY TOWN TOPIC

男女共同参画社会を目指して

2月26日、「男女輝きささえあうまち天童」を目指して、天童市男女共同参画を進める市民の集いが市民文化会館で開催されました。第1部では、天童高校演劇部の生徒が、女性の将来の夢を通して家族や友人とともに男女共同参画について考える創作劇を演じ、観客を魅了しました。第2部では、劇作家・演出家の大原螢さんが、幸いの在りかは、今どこにあるのかについて講演を行い、家族との体験談を交えながら「地域のネットワークや家族とのきずなから、人と人との共生の社会を築いていくことが大切」と話していました。

4月10日(日)は 山形県議会議員選挙の投票日

投票は、4月10日(日)に市内53カ所の投票所で行われます。投票時間は午前7時から午後8時までです。時間に遅れないように、早めに投票しましょう。



投票できるのは次の方

市の永久選挙人名簿に登録されており、投票日に住所のある方は投票できます。なお、新規登録者は次のとおりです。

- 住所 平成22年12月31日までに、市内に住民登録している方
- 年齢 4月10日現在で、満20歳以上の方
また、3月25日(金)以降に市内で転居した方の場合は、転居前の住所地の投票所で投票することになります。
- 問合せ 市選挙管理委員会事務局

(☎654-1111内線512)

もうすぐ春休み 楽しい春休みにしよう

もうすぐ市内の小・中学校が春休みに入ります。子どもたちにとっては、進学や進級を控え、希望とともに不安や悩みを抱える時期でもあります。子どもたちの動向に関心を持つとともに、事件や事故に遭わないよう細心の注意を払い、明るく楽しい春休みにしましょう。特に、小・中学生の携帯電話の所持について、その必要性やフィルタリングの設定、使うときのルール、マナーなど家庭で話し合いましょう。

春休み期間中は、青少年指導センターの指導委員が巡回指導を行います。みんなで明るく健やかな子どもたちに育てましょう。

- 巡回期間 3月17日(木)～4月7日(木)

青少年に関する情報は

市青少年指導センターまでご連絡ください

(市教育委員会生涯学習課内)

☎654-1111内線833

犬の登録、狂犬病予防注射を行います

日本では、1957年以後国内で狂犬病の発生はありません。しかし、2006年にフィリピンで犬にかまれ、日本に帰国後、狂犬病を発病し死亡した2つの事例が報告されています。狂犬病は、発病すると治療法がなく、ほぼ100%死亡する恐ろしい感染症です。世界では、年間およそ5万5千人が狂犬病により亡くなっていると推計されています。

万が一、海外で狂犬病の恐れのある犬にかまれた場合は、すぐにワクチン接種を受けることが必要です。国内の医療機関でも、狂犬病のワクチンを接種してもらうことができますので、医療機関に相談してください。

狂犬病予防法に基づき、海外からの狂犬病侵入防止のために、犬、猫、アライグマなどの輸入動物の検疫が行われており、また、万が一国内に狂犬病が侵入した場合に備えて、犬の飼い主は登録と年1回の予防注射が義務付けられています。

犬の登録および狂犬病予防注射を、右記の日程で実施します。犬を飼われている方は、飼い主の責任として、犬の登録と年1回の注射を必ず行ってください。また、飼い主や住所が変わったとき、犬が死亡したときなどは、印鑑、犬の鑑札を持参し、市生活環境課に届け出をお願いします。また、新規登録と予防注射は、随時、動物病院で受けることができます(登録は市生活環境課でも可)。なお、動物病院で注射を受けた場合、右記の料金とは異なります。

平成23年度犬の登録と狂犬病予防注射日程

とき	ところ	時間
4月4日(月)	市立成生公民館	午前10:00～11:00
	市立蔵増公民館	午後1:00～2:00
4月5日(火)	市立荒谷公民館	午前10:00～11:00
	市立干布公民館	午後1:00～2:00
4月6日(水)	市立天童北部公民館	午前10:00～11:00
	市立山口公民館	午後1:00～2:00
	市立高原の里交流施設ほんぼこ	午後2:30～3:00
4月7日(木)	市立津山公民館	午前10:00～11:00
	市立高嶺公民館	午後1:00～2:00
	市立寺津公民館	午後2:30～3:00
4月8日(金)	市立天童南部公民館	午前10:00～11:00
	市立長岡公民館	午後1:00～2:00
4月10日(日)	市役所	午前9:00～11:00

- 対象 生後91日以上すべての飼い犬
- 費用 予防注射のみ=3100円、
登録と注射=6100円
- 持物 市からの通知書(はがき)、
新規登録する場合は印鑑
- 問合せ 市生活環境課 (☎654-1111内線274)



た方、またはこれ以降に生まれ一定の条件を満たす方

- 試験日 第一次=6月19日(日)
- 受付期間 4月11日(月)~20日(水)
- 受験申込書の請求 人事院東北事務局、山形税務署、山形労働局など
- 申込み・問合せ 人事院東北事務局第二課 (☎022-221-2022)、または仙台国税局人事第二課 (☎022-263-1111)、または山形労働局 (☎624-8221)

東北地区国立大学法人等職員採用試験

- 受験資格 昭和57年4月2日以降に生まれた方
 - 試験日 第一次=5月15日(日)
 - 一次試験会場 山形大学ほか
 - 受付期間 4月1日(金)~8日(金)
- ※インターネットでのみ受け付け。
- 申込み・問合せ 東北地区国立大学法人等職員採用試験実施委員会採用試験事務室 (☎022-217-5676)

催し・募集

あかねエンジョイクラブ 4月のスポーツ教室

- フリースポーツ
- とき 4月7日(木)~28日(木)の毎週木曜日 午後7:30~9:00

- ところ 市農業者トレーニングセンター
- 参加料 1回100円(会員は無料)
- 健美操教室
- とき 4月6日(水)~27日(水)の毎週水曜日 午後7:30~9:00
- ところ 市立蔵増公民館
- 参加料 1回300円(会員は100円) 会員登録についてはお気軽にお問い合わせください。
- 申込み・問合せ 市農業者トレーニングセンター (☎655-3396)

西沼田大学公開講座 エジプトを掘る~2010

- 対象 中学生以上の方
- とき 3月21日(月・春分の日) 午後2:00~3:30
- ところ 市西沼田遺跡公園
- 定員 10人(先着順)
- 参加料 300円
- 申込み・問合せ 市西沼田遺跡公園 (☎654-7360)

市勤労青少年ホーム 各種講座受講生募集

- 生け花教室
- とき 4月~平成24年3月の毎月第2・4火曜日 午後6:30~8:30
- 国際ダンス教室
- とき 4月~平成24年3月の毎週金曜日 午後7:00~9:00
- 中国語教室
- とき 4月~平成24年3月の毎

週木曜日

午後7:00~8:30

- 対象 市内にお住まいかお勤めの方
- ところ 市勤労青少年ホーム
- 年会費 各教室500円(教材代別)
- 申込み・問合せ 市勤労青少年ホーム (☎654-4520)

第18回春の天童フリーマーケット 出店者募集

- とき 4月29日(金・昭和の日) 午前10:00~午後3:00
- ところ わくわくランド多目的広場
- 募集区画 120区画(先着順)
- 出店料 1区画1000円
- 受付時間 午前10:00~午後2:00(土・日曜日、祝日を除く)
- 申込み・問合せ 3月17日(木)~、NPO法人ドリームオブ・天童((社)天童青年会議所内 ☎653-6413)

離職者に対する職業訓練 5月生募集

- 対象 ハローワークに求職登録している方(18人)
- とき 5月10日(火)~11月25日(金)
- ところ 雇用・能力開発機構山形センター(山形市)
- 募集科 電気設備科
- 受講料 無料(テキスト代別)
- 申込み・問合せ 4月12日(火)まで、(独)雇用・能力開発機構山形センター (☎686-2016)

- 問合せ 市市民課(☎654局1111内線717)
- 受け取れる諸証明書 住民票、戸籍全部・戸籍個人事項証明書、印鑑登録証明書、外国人登録に係る証明書、税証明書

健康センター	市役所庁舎				とら
	健康課	学校教育課	社会福祉課	市民課	
子育て支援課	福祉医療業務、障がい福祉サービス申請など	転出・転入・転居に伴う学齢児童生徒への対応	転出・転入に伴う介護保険資格証明書申請、国民健康保険業務	転出・転入などの住民異動届や戸籍関係届に係る受け付け、諸証明書の交付	担当課
水道事業所	子ども手当の申請など	転出・転入・転居に伴う学齢児童生徒への対応	転出・転入に伴う介護保険資格証明書申請、国民健康保険業務	転出・転入などの住民異動届や戸籍関係届に係る受け付け、諸証明書の交付	業務内容
水道事業所	子ども手当の申請など	転出・転入・転居に伴う学齢児童生徒への対応	転出・転入に伴う介護保険資格証明書申請、国民健康保険業務	転出・転入などの住民異動届や戸籍関係届に係る受け付け、諸証明書の交付	各種証明書の発行
水道事業所	子ども手当の申請など	転出・転入・転居に伴う学齢児童生徒への対応	転出・転入に伴う介護保険資格証明書申請、国民健康保険業務	転出・転入などの住民異動届や戸籍関係届に係る受け付け、諸証明書の交付	転出に伴う市税などの納付状況確認、未納者の精算・指導業務
水道事業所	子ども手当の申請など	転出・転入・転居に伴う学齢児童生徒への対応	転出・転入に伴う介護保険資格証明書申請、国民健康保険業務	転出・転入などの住民異動届や戸籍関係届に係る受け付け、諸証明書の交付	各種証明書の発行

とら	とき	時間
4月1日(金)	窓口延長	午後7時まで
3月28日(月)		午後7時まで
3月26日(土)・27日(日)		午前8時30分から
4月2日(土)・3日(日)		午後0時30分まで

住民異動届などが
繁忙期の休日などもございます



くらしの Information March 情報 ①

お知らせ

閉鎖していた公園の トイレを開放します

冬期間に閉鎖していた市内公園のトイレを3月18日(金)に開放します。

- 問合せ 市都市計画課
(☎654-1111内線425)

地区計画の原案の縦覧

- とき 3月29日(火)～4月11日(月)
午前8:30～午後5:15
- ところ 市都市計画課(土・日曜日は市役所警備員室)
- 内容 山形広域都市計画「芳賀地区」地区計画原案
- 問合せ 市都市計画課
(☎654-1111内線423)

4月1日から ゆびあの営業時間の変更

- 営業時間 4月～11月
午前6:30～午後10:00
(受け付けは午後9:00まで)
- 問合せ 天童最上川温泉ゆびあ
(☎651-3333)

4月1日から市立図書館の 開館時間が変わります

- とき 4月1日(金)～10月30日(日)
- 開館時間 午前9:00～午後7:00(土・日曜日、祝日を含む)
- 問合せ 市立図書館
(☎654-2440)

山形広域都市計画の 変更に関する説明会

- とき 3月25日(金)
午後7:00～
- ところ 上山市役所
- 内容 上山市仙石地区における市街化区域の拡大について
- 問合せ 県都市計画課(☎630-2588)、または県村山総合支庁都市計画課
(☎621-8239)

不動産無料相談

- とき 毎週水・金曜日(予約制)
午後1:00～3:00
- ところ 山形県不動産会館(山形市)
- 申込み・問合せ (社)山形県宅地建物取引業協会
(☎623-7502)

国家公務員採用試験 (大学卒業程度)

国家公務員I種

- 受験資格 昭和53年4月2日～平成2年4月1日に生まれた方、またはこれ以降に生まれ一定の条件を満たす方
- 試験日 第一次=5月1日(日)
- 受付期間 4月1日(金)～8日(金)

国税専門官

- 受験資格 昭和57年4月2日～平成2年4月1日に生まれた方、またはこれ以降に生まれ一定の条件を満たす方
- 試験日 第一次=6月12日(日)
- 受付期間 4月1日(金)～14日(木)

労働基準監督官

- 受験資格 昭和57年4月2日～平成2年4月1日に生まれた方、またはこれ以降に生まれ一定の条件を満たす方
- 試験日 第一次=6月12日(日)
- 受付期間 4月1日(金)～14日(木)

法務教官

- 受験資格 昭和57年4月2日～平成2年4月1日に生まれた方、またはこれ以降に生まれ一定の条件を満たす方
- 試験日 第一次=6月12日(日)
- 受付期間 4月1日(金)～14日(木)

国家公務員II種

- 受験資格 昭和57年4月2日～平成2年4月1日に生まれ

確かめましょう 自分の資産 固定資産税の縦覧と閲覧

縦覧制度

みなさんが所有する土地や家屋の価格(評価額)が、ほかの土地や家屋と比較して、適正であるかどうかを判断するための制度です。

●縦覧できる方 納税者(ただし、土地のみを所有している方は家屋の縦覧はできません。家屋のみを所有している方は土地の縦覧はできません)

●縦覧内容 土地の場合Ⅱ所在・地番・地目・地積・価格(評価額)
。家屋の場合Ⅱ所在・家屋番号・種類・構造・床面積・価格(評価額)

●縦覧期間 4月1日(金)から5月31日(火)までの午前8時30分から午後5時まで(土・日曜日、祝日を除く)

閲覧制度

平成23年度の固定資産税の課税に誤りがないかどうかを、みなさんに確認していただくための課税台帳の閲覧制度です。

閲覧できる方

- 。納税義務者
- 。当該資産に賃借権、そのほか使用または収益を目的とする権利を持っている方
- 。当該資産を処分する権利を持っている方

●閲覧期間 随時(縦覧期間に限り、納税義務者の閲覧には無料でコピーを差し上げます)

●問合せ 市税務課窓口
市税務課(☎654局1111内線777)



平成23年度奨学生募集

- 対象 村山地方出身者および縁故者で、平成23年度に県外大学（大学院）に入学、または在学する学生（10人）
 - 申込期間 4月～5月31日（火）
 - 月額 。一般奨学生＝3万円
。特別奨学生＝4万円
- ※奨学金の貸与は無利息。
- 申込み・問合せ （財）村山同郷会（☎632-1240）

紅花の栽培ボランティア募集

紅花まつりを彩る紅花作りにご協力いただけるボランティアスタッフを募集します。

- 対象 18歳以上の方（経験は問いません）
- とき 4月～7月ころ
- ところ 上貫津紅花畑
- 内容 種まき、間引き、除草など栽培に関わる作業
- 申込み・問合せ 貫津紅花栽培組合（☎653-3217 荒澤方）

きっとためになる講座

- とき 4月8日（金）
午後6：30～8：00
- ところ 市立図書館
- 内容 講演「心の宝もの」／松田清男さん（樽石大学学長）
- 参加料 500円（資料代含む）
- 申込み・問合せ NPO法人しん（☎612-7787）

粘土教室生徒募集

- とき 毎月第2火曜日
午後1：00～4：00
 - ところ 市民文化会館
 - 参加料 1500円（材料代）
- ※年会費3000円が必要。
- 申込み・問合せ 粘土教室事務局（☎656-2912 伊藤方）

グラウンドゴルフ会員募集

- 対象 市内にお住まいの方
- 活動日 毎週火・土曜日
午前9：00～正午
- ところ 市グラウンドゴルフ場
- 年会費 2000円
- 問合せ 天童市グラウンドゴルフ協会（☎653-2545 松田方）

天童スカイクッズテニススポーツ少年団員募集

- 対象 市内の小学2～6年生
- とき 毎週木曜日の午後7：00～9：00、毎週土曜日の午前7：00～9：00
- ところ 市スポーツセンター
- 会費 月2500円程度
- 申込み・問合せ 天童スカイクッズテニススポーツ少年団事務局（☎653-0302）

カラテ無料体験会

- とき 4月11日（月）
4歳～小学6年生＝午後

- 6：05～7：05、中学生以上＝午後7：10～8：25
- ところ 多田木工ホームバリュータウンポート
- 申込み・問合せ （社）極真会館田畑道場事務局（☎625-0900）

太極拳で体づくりしてみませんか

- とき 4月6日（水）～毎週水曜日
午前10：00～正午
- ところ 市スポーツセンター
- 内容 太極拳入門・初級・簡化24式太極拳
- 月会費 2000円
- 申込み・問合せ 拳友会事務局（☎090-9744-6287石垣）

第10回ゆびあ将棋大会の結果（2月27日開催）

- 小学校低学年の部＝①大又尚人（天童南部小）②矢萩啓暉（東根中部小）③武藤由弥（天童北部小）
 - 小学校高学年の部＝①矢萩裕大（東根中部小）②吉田貴如（長岡小）③青柳颯汰（戸沢村立古口小）
 - 無段者の部＝①奥山雄介（天童市）②長沼康大（同）③武田大地（同）
 - 有段者の部＝①花輪正明（天童市）②岡部怜央（鶴岡市）③原田寛明（酒田市）
- （敬称略）
- 問合せ 天童最上川温泉ゆびあ（☎651-3333）

市税などの納付は安心便利な口座振替でござん

みなさんから市へ納めていただいている税金や保険料。まだ間に合うと思っているうちに納期限が過ぎてしまった経験はありませんか。

口座振替を利用すれば、前もって口座に入金しておくだけで納期限の日に自動的に納付されます。



金融機関の窓口で手続きを
 座振替の申し込み手続きは、左記の金融機関の窓口で行ってください。

口座振替手続き先	
山形銀行	荘内銀行
きらやか銀行	山形信用金庫
新庄信用金庫	北郡信用組合
東北労働金庫	天童市農協
ゆうちょ銀行	

●手続きに必要な物 納税通知書、預貯金通帳、預貯金通帳の届出印

※口座振替は、申し込みいただいた月の翌月以降の納期分から、口座振替を開始します。
 ※随時課税分は、口座振替の対象になりません。

●問合せ 市納税課（☎654局1111内線782）

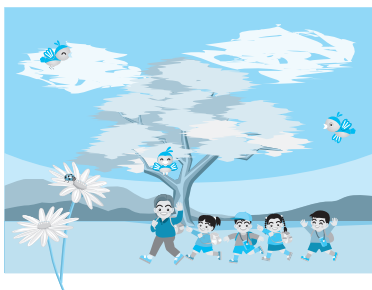

くらしの Information March 情報②

催し・募集

もり～な天童のイベント

押し花体験教室

- とき 3月26日(土)
午後1:30～
- 定員 10人(先着順)
- 参加料 1500円
- 申込期限 3月22日(火)

身近な食器に春色を溢れるほど 生けて(生け花教室)

- とき 3月27日(日)
 - 1回目=午前10:30～
 - 2回目=午後1:30～
- 定員 各回15人(先着順)
- 参加料 1500円
- 持物 はさみ
- 申込期限 3月25日(金)
- 申込み・問合せ 市森林情報館
もり～な天童(☎651-2002)

甲種防火管理者 資格講習会を開催します

消防法の規定により防火管理者を定めなければならない事業所などの方々へ講習会が実施されます。

- とき 4月20日(水)・21日(木)
午前9:00～午後5:00

- ところ 山形ビッグウイング(山形市)
- 定員 120人(先着順)
- 受講料 6000円(資料代含む)
- 受講申込書入手先 市消防本部
- 申込み・問合せ 3月28日(月)～4月8日(金)に、消防設備保守協会(☎629-8477)

第5回ゆぴあカラオケ グランドチャンピオン大会

観覧無料ですので、どうぞおこしく下さい。

- とき 3月26日(土)
午後2:00～
- ところ 天童最上川温泉ゆぴあ
- 問合せ 天童最上川温泉ゆぴあ(☎651-3333)

日本語教室へどうぞ

JAIRY中級日本語教室

- 対象 初級レベルを修了した方
- とき 4月5日(火)～7月21日(木)の火・木曜日(全30回)
 - 昼間クラス=午前10:30～午後0:30
 - 夜間クラス=午後6:30～8:30
- ところ 霞城セントラル(山形市)
- 定員 各クラス20人

- 受講料 5000円(テキスト代別)
- 受講者の決定 簡単なテストを行います(受験日は後日指定。テストの結果によっては受講できない場合があります)

- 申込み・問合せ (財)山形県国際交流協会(☎647-2560)

J A Y山形ボランティア日本語協会日本語教室

- とき 4月2日(土)～毎週土曜日
午前10:00～正午
- ところ 霞城セントラル(山形市)
- 受講料 2000円(1期・13回分)
- 申込み・問合せ J A Y山形ボランティア日本語協会(☎625-1623)

2011桜ファンウォーク イン天童(無料)

- 対象 住所・氏名・連絡先をいただける方(先着250人)
※ペット同伴、車いすも可能。
- とき 4月24日(日)
午前6:00～
- 集合場所 午前5:30まで、旧天童オルゴール博物館駐車場
- 種目 5キロコース、7キロコース
※ペット同伴者、車いすの方は5キロコースのみ。完歩者には完歩証、將軍鍋、おにぎりあり。
- 申込み 住所・氏名・連絡先を記入し、4月5日(火)までFAXで天童中央ライオンズクラブ(FAX658-7204)
- 問合せ 天童中央ライオンズクラブ(☎658-7203)

男女共同参画社会推進委員募集

男女が互いの人権を尊重し合い、対等なパートナーとして支え合う社会を実現するため、共に活動を進める仲間を募集します。

●対象 市内にお住まいの18歳以上の方(男女各4～5人、応募多数の場合は抽選)

●任期 4月1日から平成25年3月31日まで(2年間)

●募集期限 3月28日(月)

●申込み・問合せ はがきまたはEメール、FAXに住所・氏名・年齢・職業・性別・電話番号を記入し、〒994-8510 天童市老野森一丁目1番1号 市男女共同参画社会推進委員会(市市長公室内) ☎654局1111 内線322、FAX 653局0704
E-mail: tendoshi@city.tendo.yamagata.jp

県の花・紅花を育ててみませんか 紅花いっぱい運動

紅花植栽にご協力くださるご家庭や地域、団体などに、紅花の種子を差し上げます。

●申込期間 4月1日(金)から22日(金)まで

●申込方法 電話またはFAXで左記まで(一般家庭以外の方は、植栽個所の位置や広さが分かる図面を添えて)

●条件 沿道など、だれでも見られる場所に植栽してください
。紅花開花後は、写真を提供してください(遠景・近景)

●申込み・問合せ 村山総合支庁観光振興室(☎621局8444、FAX 621局8445)



コアラちゃん 育児教室

- 対象 生後3～6カ月（平成22年10月～平成23年1月生まれ）の乳児と母親（先着20組）
- とき 4月15日（金）
午前10：00～11：30
- ところ 市健康センター
- 内容 タッチケア
- 参加料 無料
- 持物 母子手帳、大きめのバスタオル、お出掛け用品
- 申込み・問合せ 3月15日（火）～、市子育て支援課
（☎652-0882）

支給しています 特別障害者手当・障害児福祉手当

市では、身体または精神に重度の障がいのある方に次の手当を支給しています。お気軽にご相談ください。

特別障害者手当

- 対象 20歳以上の在宅の重度障がい者で、常時特別の介護が必要な方
- 支給額（月額） 2万6340円

障害児福祉手当

- 対象 20歳未満の在宅の重度障がい児で、常時特別の介護が必要な方
- 支給額（月額） 1万4330円
- 問合せ 市健康課
（☎652-0884）

国民健康保険 男性のための運動教室（無料）

- 対象 国民健康保険に加入している、おおむね40歳以上の男性（先着30人）
- とき 3月23日（水）
午後5：45～7：15
- ところ 市健康センター
- 内容 効果的な運動法など
- 持物 内ズック、タオル、飲み物
- 申込み・問合せ 3月23日（水）の正午まで、市健康課
（☎652-0884）

やまがた子育て応援パスポートを 交付しています

やまがた子育て応援パスポート事業は、県内の協賛している企業や店舗などでやまがた子育て応援パスポートを提示すると、さまざまなサービスを受けることができる事業です。平成22年4月から交付対象者などを拡大して実施しています。

平成22年4月以降、市内の保育園、幼稚園、小学校などをとおして各家庭へパスポートを交付していますが、まだ交付を受けていない方は、市子育て支援課の窓口へおこしください（持参するものは、ありません）。



- 対象 妊婦または小学6年生までの子どもをお持ちの方
- 実施期間 平成22年4月～平成27年3月
- サービス内容
 - ・ほのぼの店＝キッズルームの設置、ミルク用のお湯の提供、トイレの貸し出しなど
 - ・とくとく店＝料金の割り引きやポイントアップ、景品や飲み物のプレゼントなど
- 問合せ 市子育て支援課（☎652-0882）

高額医療・高額介護合算制度

高額医療費や高額介護サービス費は、下記のように、年額の自己負担限度額が設けられ、基準額を超える世帯に差額が支給されます。対象世帯は、介護サービス費と医療費の両方で自己負担がある世帯です（食費や居住費、ベッド代などは対象外）。対象期間は、平成21年8月1日から平成22年7月31日までを一年度とし、該当する世帯に申請案内を送付しています。

所得区分	介護保険と医療保険の被保険者で70～74歳の方	所得区分	介護保険と医療保険の被保険者で70歳未満の方
現役並み所得者	67万円	上位所得者	126万円
一般	56万円	一般	67万円
低所得者Ⅱ	31万円	住民税非課税世帯	34万円
低所得者Ⅰ	19万円		

- 問合せ 市社会福祉課（☎654-1111内線754）

協会けんぽ山形支部発行の 保険証をお持ちの方へ

協会けんぽ発行の保険証の被扶養者で40歳以上75歳未満の方に、特定健康診査受診券を発行します。山形支部では、被保険者本人が勤務する会社あてに4月上旬に送付します。市が行う集団健診で受診券を提出すると、がん検診と同時受診が可能です。

協会けんぽの任意継続に加入している方の被扶養者で40歳以上75歳未満の方には、4月中旬に送付します。

- 問合せ 全国健康保険協会山形支部（☎629-7235）

みんなの 健康

Health
March

●検診などについての問合せ
乳幼児…市子育て支援課
(☎652-0882)
成人…市健康課
(☎652-0884)



乳幼児健康相談

保健師などが、子どもの発育や健康についての相談に応じます。

とき	4月4日(月)・11日(月) 午前9:30~11:30
ところ	市健康センター
持物	母子手帳

両親教室

対象	妊婦と夫(先着20組)
とき	4月9日(土) 午前9:30~正午
ところ	市健康センター
内容	知っておきたい制度、赤ちゃんの育て方、妊婦の日常体験など
持物	母子手帳、副読本
申込み・問合せ	4月8日(金)まで、市子育て支援課 (☎652-0882)

こどもの栄養相談

栄養士が、離乳食や幼児の食事についての相談に応じます。

とき	4月11日(月) 午前9:30~11:30
ところ	市健康センター

4カ月児健康診査

対象	とき
平成22年12月1日~12月14日に生まれた乳児	4月12日(火) 受付=午後1:00~1:45
ところ	市健康センター
内容	身体計測、診察など
持物	母子手帳、健康診査票、バスタオル、アンケート

すくすく育児教室 (離乳食と育児)

対象	生後5~8カ月(平成22年8月~11月生まれ)の乳児を世話している方(先着25人)
とき	4月11日(月) 午後1:30~3:30
ところ	市健康センター
内容	離乳食の始め方、初期・中期の離乳食、家の中の事故防止など
持物	母子手帳、筆記用具
申込み・問合せ	4月8日(金)まで、市子育て支援課 (☎652-0882)

1歳6カ月児健康診査

対象	とき
平成21年9月1日~9月14日に生まれた幼児	4月5日(火) 受付=午後1:00~1:45
ところ	市健康センター
内容	身体計測、歯科検診、診察、フッ素塗布など
持物	母子手帳、健康診査票

フッ素塗布補助券を交付します。2歳の誕生日までに受けてください。

3歳児健康診査

対象	とき
平成19年9月1日~9月10日に生まれた幼児	4月6日(水) 受付=午後1:00~1:45
平成19年9月11日~9月21日に生まれた幼児	4月8日(金) 受付=午後1:00~1:45
ところ	市健康センター
内容	身体計測、歯科検診、診察、検尿など
持物	母子手帳、健康診査票、検査尿

眼科検診の受診券を交付します。1カ月以内に受診してください。

ポリオ生ワクチン

対象	とき
平成21年12月・平成22年1月生まれの幼児	4月13日(水)
平成22年2・3月生まれの幼児	4月14日(木)
平成22年4・5月生まれの乳幼児	4月15日(金)
平成22年6・7月生まれの乳児	4月19日(火)
平成22年8・9月生まれの乳児	4月20日(水)
平成22年10・11月生まれの乳児	4月21日(木)
受付時間	午後1:00~2:30
ところ	市健康センター
持物	母子手帳、予診票(必要事項を記入したもの)

※これまで受けられなかった方は、全日程で投与できます。

投与を受ける場合は、生ワクチン(麻しん、風しん、BCG)の接種日から27日以上、不活化ワクチン(三種混合)の接種日から6日以上、それぞれ間隔をあけてください。当日は子どもの様子が分かる方がおこしてください。

また、集団接種に当たり、子どもの体に不安がある方は、市子育て支援課にご連絡ください。

(☎652-0882)

食生活相談

食事の悩みに、栄養士が応じます。

とき	4月5日(火) 午後1:00~3:00
ところ	市健康センター



ご寄付ありがとうございました

♡天童中部小のために

- (株)読売センター天童北部(齋藤太紀雄代表)が、読売新聞1年分

♡四中のために

- (株)読売センター天童北部(齋藤太紀雄代表)が、読売

新聞と英字新聞を各1年分、図書28冊

- 成生地区婦人会(武田恵子代表)が、ぞうきん250枚

♡成生児童館のために

- 成生地区婦人会(武田恵子代表)が、タオル10枚とぞうき

ん41枚

♡市内保育園・児童館のために

- やすらぎ天童ホールが、児童用DVD29点

♡市福祉振興基金寄付金として

- 妙法寺寒修行者一同(矢吹海慶代表)が、10万円



休日などの水道当番店

●営業時間 午前8:30~午後5:00

※修理費用は有料です。

4月2日(土) 天童住宅設備 ☎654-5729

4月3日(日) 丸升山崎工業 ☎654-4171

4月9日(土) 瀬野芳雄商店 ☎653-3003

4月10日(日) やま喜設備 ☎655-4384

4月16日(土) 結城設備 ☎653-9450

4月17日(日) 野川ガス住宅設備 ☎651-4151

4月23日(土) リフォームヨシダ ☎653-2108

4月24日(日) 港屋設備 ☎654-4718

4月29日(金) 若松設備 ☎653-4395

4月30日(土) 後藤設備 ☎653-4343



リサイクル情報

生活用品登録紹介制度(無償)

捨てるにはもったいないという品物を登録し、必要とする方に紹介する制度です(無料提供)。

登録商品情報は、市ホームページで詳しく紹介しています。

- 譲ります ランドセル(黒)、学習机(女の子用)、図面保管用棚、製図作業用机、整理たんす、鏡台、空気清浄機

- 譲ってください 歩行器、チャイルドシート、子ども用敷布団、シルバーカー、車いす、アルミ製三脚脚立、洗濯機、卓球台

- 問合せ 市生活環境課(☎654-1111内線272)

4月の資源物拠点回収

- 対象 段ボール、新聞紙、雑誌、雑がみ(段ボール、新聞紙、雑誌はそれぞれに分別し、十文字にひもで縛ってください。雑がみは紙製の手提げ袋に入れてそのまま出してください)

- とき 4月2日(土)

午前8:00~10:00(時間厳守)

- ところ 市役所西側駐車場①、北久野本公民館前、市立長岡公民館駐車場②

※資源物拠点回収のときは、下記のように車を一方通行にしています。ご協力をお願いします。

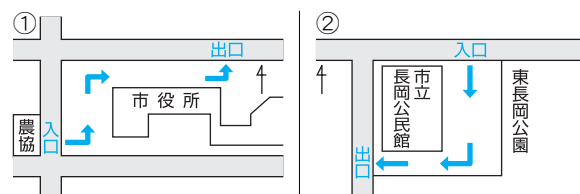

- 問合せ 市生活環境課(☎654-1111内線274)

雑がみ回収にご協力ください

雑がみは、リサイクル可能な次のような紙です。

紙類	はがき、画用紙、メモ用紙、カレンダー、紙ファイル、コピー用紙など
箱類	食品の箱、ティッシュペーパーの箱、衣料品の箱、おもちゃの箱、菓子箱など
袋類	封筒、菓子袋、紙の手提げ袋など

※雑がみに付いているビニール・プラスチック類、金属類、布類などは取り外してください。

3月の納税 納期は 3月31日(木)まで

- 水道料金・下水道使用料(1・2月分)……天童地区・津山地区の一部(温泉・貫津)・田麦野地区

■平成23年1月からの市内の交通事故発生状況(2月28日現在): 累積件数88件[+13件]、死者0人[±0人]、負傷者110人[+20人]。[]内は前年比