

てんどう

3/15

No.1382

お知らせ版



やっと釣れたよ

天童高原スキー場お客様感謝デーの2月26日は、リフト7時間券が格安販売され、グレンデは多くのスキーヤーで賑わいました。また、天童高原ウオーキングセンターでは、お菓子がもらえる魚釣りやあめのつかみ取りなどの屋台村、手打ちそばやいちご大福、とん汁などの販売を実施。会場には、多くの親子連れが詰め掛け、スキーの合間に屋台村で遊んだり、食事を楽しんだりしながら温かなもてなしを満喫していました。



第57回天童桜まつり 各種イベント参加者募集

■将棋(こま)の女王コンテスト

- 応募資格 市内または近隣市町にお住まいの18歳以上の女性
- 審査会 4月8日(日)
午後1:00～
- ところ パルテ1階
- 応募期限 3月25日(日)

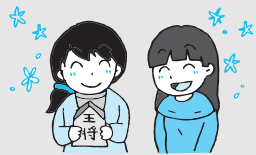

■天童桜まつり子ども将棋大会

- 対象 小・中学生(棋力別)
- とき 4月15日(日)
午前9:00～受け付け
- ところ パルテ1階
- 参加料 1000円(昼食代含む)
- 申込期限 4月11日(水)



■人間将棋の駒武者

- 対象 16歳以上の方
- 募集人数 ○駒武者=22人
○歩役(女性)=18人
- ※応募者多数の場合抽選。
- 出演日時 4月22日(日)
午後1:00～4:00



※午前9:00に市総合福祉センター集合。

- 申込期限 3月31日(土)

- 申込み・問合せ 天童桜まつり実行委員会事務局
(天童市観光物産協会内 ☎653-1680)

■プロ棋士に挑戦!天童百面指し

人間将棋会場でプロ棋士との将棋百面指しを行います。

小学生以上の方ならどなたでも参加できます。参加料は無料ですので、お気軽にご参加ください。

- とき 4月22日(日)
午後2:50～4:00

※受け付けは午前11:00～。

- ところ 舞鶴山山頂(人間将棋会場西側)
- 定員 100人(申し込み先着順)
- 申込み 4月6日(金)までファックスで、(公社)天童青年会議所(FAX654-4180)
- 問合せ (公社)天童青年会議所(☎653-6413)
- ※4月21日(土)には「指導対局」を行います。当日会場で申し込んでください(先着30人)。



犬の登録、狂犬病予防注射を行います

狂犬病予防法に基づき、海外からの狂犬病侵入防止のために、犬、猫、アライグマなどの輸入動物の検疫が行われており、また、万が一国内に狂犬病が侵入した場合に備えて、犬の飼い主は登録と年1回の予防注射が義務付けられています。

犬の登録および狂犬病予防注射を、右記の日程で実施します。犬を飼われている方は、飼い主の責任として、犬の登録と年1回の注射を必ず行ってください。また、飼い主や住所が変わったとき、犬が死亡したときなどは、印鑑、犬の鑑札を持参し、市生活環境課に届け出をお願いします。

また、新規登録と予防注射は、随時、動物病院で受けることができます(登録は市生活環境課でも可)。なお、動物病院で注射を受けた場合、料金は異なります。

- 対象 生後91日以上のすべての飼い犬
- ※注射は1頭1針で行っています。
- 費用 ○予防注射のみ=3100円
○登録と注射=6100円
- 持物 市からの通知書(はがき)、新規登録する場合は印鑑
- 問合せ 市生活環境課(☎654-1111内線274)



平成24年度犬の登録と狂犬病予防注射日程

とき	ところ	時間
4月9日(月)	市立成生公民館	午前10:00～11:00
	市立蔵増公民館	午後1:00～2:00
4月10日(火)	市立天童南部公民館	午前10:00～11:00
	市立千布公民館	午後1:00～2:00
4月11日(水)	市立天童北部公民館	午前10:00～11:00
	市立山口公民館	午後1:00～2:00
	市立高原の里交流施設ぼんぼこ	午後2:30～3:00
4月12日(木)	市立津山公民館	午前10:00～11:00
	市立高嶺公民館	午後1:00～2:00
	市立寺津公民館	午後2:30～3:00
4月13日(金)	市立荒谷公民館	午前10:00～11:00
	市立長岡公民館	午後1:00～2:00
4月15日(日)	市役所	午前9:00～11:00

※4月15日(日)は春の消防演習のため、市役所西側と南側の道路が一時通行止めになります(午前9:30～10:30)。北側の職員通用口前からお入りください。

もうすぐ春休み 事故のない楽しい春休みにしよう

もうすぐ市内の小・中学校が春休みに入ります。子どもたちにとっては、進学や進級を控え、希望とともに不安や悩みを抱える時期でもあります。子どもたちの動向に関心を持つとともに、事件や事故に遭わないよう細心の注意を払い、明るく楽しい春休みにしましょう。



春休み期間中は、青少年指導センターの指導委員が巡回指導を行います。みんなで明るく健やかな子どもたちに育てましょう。

●巡回期間 3月16日(金)～4月9日(月)

■青少年に関する情報は

市青少年指導センターまでご連絡ください

(市教育委員会生涯学習課内)

☎654-1111内線833)

公共交通をご利用ください

バスや鉄道などの公共交通は、以前から通勤・通学や買い物など、日常生活の中で市民の足として利用されてきました。しかし、車社会の進展に伴い、年々公共交通の利用者が減少し、路線の廃止や減便により交通の不便な地域や空白地帯が生まれています。今後、一層高齢化が進むことが予測され、公共交通の維持・確保や改善に向けた取り組みが重要となってきます。そのため、市では、鉄道や路線バスなどの公共交通を補完する形で、市営バス「天童・寒河江線」や予約制乗合タクシーの運行を通し、市内の交通ネットワークの形成を目指しています。

また、市民の移動手段を確保するため、路線バス事業者が運行する赤字路線に対し、国や県で補助金を交付しています。市でも、天童温泉と村山市の北町を結ぶ路線に対し、東根市・村山市とともに補助金を交付して路線を維持しています。本市の本年度の交付額は、52万2千円となっています。

現在運行している市内バス路線 (特急を除く)	補助の有無
山交ビル～漆山経由～天童温泉	国・県
山交ビル～高榊経由～天童温泉	国・県
山交ビル～長岡経由～天童温泉	国・県
山交ビル～荒谷・石倉経由～天童	国・県
山交ビル～東根市役所経由～北町	国・県
山交ビル～東根市役所経由～楯岡	国・県
天童温泉～東根市役所経由～北町	市
山交ビル～荒谷・原町経由～天童	無

昨年3月の東日本大震災を振り返ると、大地震による道路や港湾の破壊に伴って流通機能がまひし、市内でも燃料不足という事態が発生しました。

そのような緊急の事態にも、バスやタクシーはできる限りの運行を続け、宮城県との相互交通の確保や県内での移動手段の確保に努めたことは記憶に新しいところです。

私たちは、そのような公共交通の必要性や重要性を改めて見直し、利用者の減少という課題を持つ公共交通の利用促進と維持・確保に努めていく必要があります。みなさんのご協力をお願いします。

『DOMOSU (ドモス)』をご利用ください

市では、平成22年9月から予約制乗合タクシー『DOMOSU (ドモス)』を運行しています。『DOMOSU (ドモス)』は市内限定の運行ですが、路線バスの停留所やJRの駅とも接続しますので、市外への移動にも活用できます。利用に当たっては、会員登録が必要です(登録料は無料です)。登録は、市役所や各市立公民館の窓口で受け付けています。

■路線乗合型(停留所で乗降するタイプ)

「荒谷・寺津線」、「成生・干布線」、「若松・乱川線」の3路線を運行しています。

●運賃 一般200円、割引料金100円(※)

■区域乗合型(自宅と目的地の間を運行するタイプ)

山口地区と田麦野地区にお住まいの方が対象です。

●運賃 一般400円、割引料金200円(※)

※割引料金の対象者は、小・中学生、70歳以上の高齢者、身体障がい者、知的障がい者および精神障がい者です。また、未就学児は無料です。

公共交通懇話会を開催

路線バスをはじめとする公共交通の維持・確保を地域課題として認識し、その利用促進策や必要な改善点などについて意見を交換するため、2月21日に各市立公民館長を委員として公共交通懇話会を開催し、次の意見が出されました。

- ニーズの多い時間帯にダイヤを多く設定し、密度の濃いサービスを行うとよい
- ダイヤをもっと効率的にし、無駄をなくすべきではないか
- 通学にも利用できるように、小型のバスなどが常に周遊しているとよい
- 駅と高校を結ぶ路線があれば利用者は増える
- 買い物や通勤、通学など、利用価値の高い所に路線を敷く必要がある
- 歩くことが困難な人にとっては、停留所に行くこと自体が難しいため、戸口輸送が理想的である

●問合せ 市生活環境課 (☎654-1111内線272)

閉鎖していた公園の トイレを開放します

冬期間に閉鎖していた市内公園のトイレを3月23日(金)に開放します(積雪の状況により、多少遅れる場合があります)。

- 問合せ 市都市計画課
(☎654-1111内線425)

4月1日から市立図書館の 開館時間が変わります

- とき 4月1日(日)~10月31日(水)
- 開館時間 午前9:00~午後7:00(土・日曜日、祝日を含む)
- 問合せ 市立図書館
(☎654-2440)

ハローワークやまがた マザーズコーナー

子育てしながら働きたいパパ・ママを応援する「ハローワークやまがたマザーズサロン」の名称が、4月から「ハローワークやまがたマザーズコーナー」に変わります。お子さま連れでも安心して相談できます。お気軽におこしください。

- 利用時間 月~金曜日=午前9:30~午後6:00
土曜日=午前10:00~午後5:00
- ※日曜日、祝日は休館です。
- ところ ハローワークプラザやまがた内(山形テルサ1階)
- 問合せ ハローワークやまがたマザーズサロン
(☎646-7360)

保険年金の税務上の取り扱い変更に伴う 市県民税・国民健康保険税の特別返還金

所得税の取り扱いが変更され、遺族が年金として受給する生命保険金(保険年金)のうち、相続税の課税対象となった部分については、所得税の課税対象とはならないことになりました。税務署では、該当する方の所得税の特別還付金の申請を受け付けています。市でも、過去5年分については、市県民税などの額を更正し、納め過ぎがあった場合に還付しています。

また、従来還付対象ではなかった過去5年を超える平成13年度から平成18年度までの分についても、本人からの申請により該当する方に特別返還金を支給します。該当する方は、必要書類を持参の上、市税務課で手続きをしてくださるようお願いいたします。なお、すでに税務署で所得税の特別還付金の請求をされた方も、別途手続きが必要です。詳細については、市税務課にお問い合わせください。

※所得申告や納税の状況により特別返還金が発生しない場合があります。

- 申請期間 6月29日(金)まで
- 必要書類 所得税の特別還付金の支給決定通知書、所得税の特別還付金の額の計算明細書、請求者の預貯金通帳、印鑑
- 問合せ 市税務課 (☎654-1111内線775)

宝くじ社会貢献助成金で 視聴覚資器材を購入

市消防本部では、(財)自治総合センターの地域防災組織育成助成事業により、ノートパソコンや液晶プロジェクターなどを購入しました。婦人防火クラブや一般市民を対象にした防火・防災・救命講習会などで使用し、防火思想の高揚と救命率の向上を図っていきます。



第11回ゆびあ将棋大会の 結果(2月26日開催)

- 一般Aクラス=①鎌上龍成(中山町)②花輪正明(天童市)③榎澤英昭(舟形町)
- 一般Bクラス=①押野勝男(天童市)②秋葉三郎(東根市)③細矢康平(天童市)
- 小学生上級の部=①矢萩啓暉(東根中部小)②大川彪(鶴岡市立朝陽第六小)③武藤由弥(天童北部小)
- 小学生初級の部=①後藤聖平(鶴岡市立京田小)②阿部陸(天童南部小)③松本咲重(天童中部小)

(敬省略)

- 問合せ 天童最上川温泉ゆびあ
(☎651-3333)

住民異動届などが 繁忙期の休日などもできます

水道事業所	健康センター	教育委員会	市役所庁舎				ところ	担当課	業務内容	とき	
			健康課	学校教育課	納税課	税務課				社会福祉課	市民課
子育て支援課	健康課	学校教育課	納税課	税務課	社会福祉課	市民課	市民課	転出・転入などの住民異動届や戸籍関係届に係る受け付け、諸証明書の交付	3月24日(土)・25日(日)	午前8時30分から午後0時30分まで	
止水栓開閉業務相談、水道料金納付対応	子ども手当の申請など	転出・転入・転居に伴う学齢児童生徒への対応	算・納税相談業務	各種税証明書の発行	転出に伴う市税などの納付状況確認、未納者の精算・納税相談業務	転出・転入に伴う介護保険資格証明書申請、国民健康保険業務	市民課	転出・転入に伴う介護保険資格証明書申請、国民健康保険業務	3月26日(月)・30日(金)	午後7時まで	
									4月2日(月)・3日(火)	窓口延長	

諸証明書自動交付機もご利用ください。
市民カードで諸証明書自動交付機をご利用ください。

- とき 午前9時から午後7時まで
- 受け取れる諸証明書 住民票、戸籍全部・戸籍個人事項証明書、印鑑登録証明書、外国人登録に係る証明書、税証明書
- 問合せ 市市民課(☎654局1111内線717)



くらしの Information March 情報①

お知らせ

4月から始まります 森林の所有者届出制度

森林法の改正により、4月1日以降、新たに森林の土地所有者となった方は市町村長への届け出が義務付けられます。

●**対象** 売買や相続などにより森林の土地を新たに取得した方（法人を含む）

※国土利用計画法に基づく土地売買契約の届け出を提出している方は対象外です。

●**届出期間** 市内の森林を取得した日から90日以内

●**届出先・問合せ** 市農林課
(☎654-1111内線213)

強引な勧誘にご注意ください

「光回線などのインターネット関連の強引な勧誘を受けた」「契約したが契約書を渡されず契約内容が分からない」などの相談が寄せられています。契約するつもりがないときは、はっきりと断りましょう。また、契約をするときは、契約内容（金額や解約条件など）

をよく確認しましょう。

●**問合せ** 市消費生活センター
(☎654-1111内線745)

薪ストーブなどからの 灰を散布しないでください

福島県などで、薪ストーブを使用した際に発生した灰から高濃度の放射性セシウムが検出されています。

本県で実施された自主検査の値は林野庁の指標値を下回っていますが、念のため、家庭から出る薪の焼却灰については、山菜などのあく抜きや農地・庭への散布に使用しないでください。

なお、灰は家庭から出たもののみ、自分で持ち込む場合に限ってクリーンピア共立で引き受けています。

●**問合せ** 市生活環境課
(☎654-1111内線273)

4月から利用できます 山形市の市有施設

山形市との定住自立圏形成協定により、4月から次の施設の利用ができるようになりました。

山形市市民活動センター

●**開館時間** 午前9:30～午後10:00

●**休館日** 毎週月曜日、祝日（月曜日と重なった場合は翌日も休館）、年末年始

●**ところ** 霞城セントラル22・23階

※会議室の優先予約や備品の利用については団体登録が必要です。

山形市男女共同参画センター

●**開館時間** 午前9:00～午後10:00

●**休館日** 祝日、振替休日、年末年始

●**ところ** 山形市城西町2-2-22

※会議室や情報コーナーの利用ができます。また、法律相談を受けることもできます（要予約）。

●**問合せ** 市長公室
(☎654-1111内線322)

国家公務員採用試験 (大学卒業程度)

国税専門官・労働基準監督官

●**受験資格** 昭和57年4月2日～平成3年4月1日に生まれた方、またはこれ以降に生まれ一定条件を満たす方

●**試験日** 第一次＝6月10日(日)

●**受付期間** 。郵送・持参＝4月2日(月)・3日(火)

。インターネット＝4月2日(月)午前9:00～12日(木)

※詳しくは、人事院ホームページでご確認ください。

●**問合せ** 。国税専門官＝仙台国税局人事第二課

(☎022-263-1111)

。労働基準監督官＝山形労働局 (☎624-8221)

確かめましょう 自分の資産 固定資産税の縦覧と閲覧

縦覧制度

みなさんが所有する土地や家屋の価格（評価額）が、ほかの土地や家屋と比較して、適正であるかどうかを判断するための制度です。

●**縦覧できる方** 納税者（ただし、土地のみを所有している方は家屋の縦覧はできません。家屋のみを所有している方は土地の縦覧はできません）

●**縦覧内容** 。土地の場合Ⅱ所在・地番・地目・地積・価格（評価額）
。家屋の場合Ⅱ所在・家屋番号・種類・構造・床面積・価格（評価額）

●**縦覧期間** 4月2日(月)から5月31日(木)までの午前8時30分から午後5時まで（土・日曜日、祝日を除く）

閲覧制度

平成24年度の固定資産税の課税に誤りがないかどうかを、みなさんに確認していただくための課税台帳の閲覧制度です。

閲覧できる方

- 。納税義務者
- 。当該資産に賃借権、そのほか使用または収益を目的とする権利を持っている方
- 。当該資産を処分する権利を持っている方

●**閲覧期間** 随時（縦覧期間に限り、納税義務者の閲覧には無料でコピーを差し上げます）

●**問合せ** 市税務課窓(☎654局1111内線777)



午後6:30～8:30

- ところ** 霞城セントラル（山形市）
- 定員** 各クラス15人
- 受講料** 5000円（教材代別）
- 受講者の決定** 簡単なテストを行います（受験日は後日指定。テストの結果によっては受講できない場合あり）
- 申込み・問合せ**（財）山形県国際交流協会（☎647-2560）

**第19回東日本大震災復興支援
春の天童フリーマーケット出店者募集**

- とき** 4月29日（日・昭和の日）
午前10:00～午後3:00
- ところ** わくわくランド多目的広場
- 募集区画** 120区画（先着順）
- 出店料** 1区画1000円
- 申込期間** 3月16日（金）～23日（金）の午前11:00～午後1:00

※土・日曜日、祝日を除く。

- 申込み・問合せ** NPO法人ドリームオブ・天童（(公社)天童青年会議所内）
☎653-6413

**天童演劇鑑賞会
会員を募集**

天童演劇鑑賞会は、会費を出し合って定期的に市民文化会館で演劇を鑑賞する団体です。

- 活動内容** 年6回の観劇会、芝居の事前勉強会や講座などの開催、観劇後の俳優との交流会、会報やニュースの

発行など

- 会費** 。入会金=2000円
。月会費=2600円
- 今後の予定** 。4月11日（水）=ミュージカル「楽園」
。6月11日（月）=井上ひさし作「闇に咲く花」
- 申込み・問合せ** 平日の午後0:30～6:30に、天童演劇鑑賞会（☎654-1397）

**天童スカイクッズ
テニススポーツ少年団団員募集**

- 対象** 市内の新小学2～6年生
- とき** 。毎週木曜日=午後7:00～9:00
。毎週土曜日=午前7:00～9:00
- ところ** 市スポーツセンター
- 年会費** 3万円（3回の分納）
- 申込み・問合せ** 天童スカイクッズテニススポーツ少年団事務局（☎653-0302）

**太極拳で
体力づくりしてみませんか**

- 拳友会**
- とき** 4月4日（水）～毎週水曜日
午前10:00～正午
- ところ** 市スポーツセンター
- 内容** 太極拳入門・初級・簡化24式太極拳
- 月会費** 2000円
- 申込み・問合せ** 拳友会事務局（☎090-9744-6287石垣）

- 天童太極拳サークル**
- とき** 。火曜教室=4月3日

（火）～毎週火曜日

- 午前9:30～11:30
- 水曜教室**=4月4日（水）～毎週水曜日
午後7:00～9:00
- ところ** 市総合福祉センター
- 内容** 太極拳入門・ストレッチ
- 月会費** 2000円（入会金別）
- 申込み・問合せ** 天童太極拳サークル（火曜教室☎653-8247橋本方、水曜教室☎653-6304佐藤方）

市総体の結果 Vol.11

■**スキー**（2月26日 天童高原スキー場）

- 大回転** ▼小学生低学年女子（1～3年生）=①小林歩乃佳（市スキースポ少）②関琴音（天童南部小）③村山あかり（天童北部小）
- ▼同高学年女子（4～6年生）=①秋葉幸歩（天童北部小）②沓澤美鈴（天童中部小）③安達美波（天童南部小）
- ▼同低学年男子（1～3年生）=①佐藤航（天童南部小）②秋保松平（蔵増小）③大場蓮（高嶺小）
- ▼同高学年男子（4～6年生）=①佐藤瞭（天童南部小）②澤田友迅（天童中部小）③滝口正喜（山口小）
- ▼中学生男子=①土屋光晴（一中）②沓澤晃一（日大山形中）③高橋知牙（四中）
- ▼高校・一般男子=①澤田竜也②鈴木利幸③武田康一（敬称略）
- 問合せ** 市スポーツセンター（☎654-6100）

**男女共同参画を
進めるための標語が決定**

天童市男女共同参画社会推進委員会では、男女共同参画を一人一人の身近な問題として考えていく機会を提供し、意識の高揚を図るため、「男女共同参画を進めるための標語」の募集を行いました。

この募集に対して、一般の部29作品、学生の部93作品（各学校などで選考された作品）の応募があり、次のとおり最優秀作品を決定しました。多数のご応募ありがとうございました。

■**最優秀作品（一般の部）**

「認め合う 男女で社会を 担うまち」
加藤進二さん（大清水）

■**最優秀作品（学生の部）**

「一緒にやろう。」その一言が 共同参画」
安孫子莉帆さん（二中・3年）

●**問合せ** 市市長公室☎654局1111内線322

**民間国際交流団体の
活動を支援します**

（財）山形県国際交流協会では、県内の民間団体が行う地域の国際化を推進する国際交流事業に助成します。

- 対象** 4月1日から平成25年3月末日までに行う事業
- 助成額** 1団体上限20万円（申請後審査）
- 申込期限** 6月15日（金）（4月から6月にかけて実施する事業は3月31日（土））
- 申込み・問合せ**（財）山形県国際交流協会（☎647局2560）

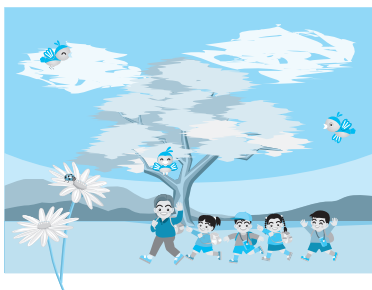

くらしの Information March 情報②

- ところ 天童最上川温泉ゆびあ
- 問合せ 天童最上川温泉ゆびあ
(☎651-3333)

募集

市勤労青少年ホーム 各種講座受講生募集

生け花教室

- とき 4月～平成25年3月の毎月第2・4火曜日
午後6:30～8:30

国際ダンス教室

- とき 4月～平成25年3月の毎週金曜日
午後7:00～9:00

中国語教室

- とき 4月～平成25年3月の毎週木曜日
午後7:00～8:30

- 対象 市内にお住まいかお勤めの方

- ところ 市勤労青少年ホーム
- 年会費 各教室500円(教材代別)
- 申込み・問合せ 市勤労青少年ホーム (☎654-4520)

AIRY中級 日本語教室へどうぞ

- 対象 初級レベルを修了した方
- とき
 - ・昼間クラス＝4月10日(火)～7月24日(火)の火・木曜日(全30回)
午前10:30～午後0:30
 - ・夜間クラス＝4月5日(木)～7月19日(木)の火・木曜日(全30回)

催し

将棋資料館 企画展にどうぞ

これまで天童を訪れ、さまざまなタイトルを争った棋士たちの直筆の色紙や扇子、対局写真などを展示しています。

- とき 3月27日(火)まで
※水曜日は休館です。
- ところ 市将棋資料館
- 入館料 大人＝300円、高校・大学生＝200円、小・中学生＝100円
- 問合せ 市将棋資料館
(☎653-1690)

もり～な天童のイベント

プリザーブドフラワー体験会

- とき 3月24日(土)
午後1:30～3:00
- 定員 30人(先着順)
- 参加料 3000円
- 申込期限 3月21日(水)
- 春の訪れ告げる花あしらい(生花教室)

- とき 3月25日(日)
・1回目＝午前10:30～

・2回目＝午後1:30～

- 定員 各回15人(先着順)
- 参加料 1500円
- 持物 はさみ
- 申込期限 3月23日(金)
- ところ 市森林情報館もり～な天童
- 申込み・問合せ 市森林情報館もり～な天童(☎651-2002)

地域資料に親しむ講座

- 対象 郷土史に興味があり、さらに専門的な知識を身に付けたい方(先着20人)
- とき 4月18日(水)～10月17日(水)の毎月第3水曜日(全7回)
午後6:00～7:30
- ところ 市立図書館
- 講師 大木彬さん(郷土史研究家)
- 受講料 3000円(資料代含む)
- 申込み・問合せ 市立図書館
(☎654-2440)

第6回ゆびあカラオケ グランドチャンピオン大会

- 観覧無料です。お気軽におこしください。
- とき 3月24日(土)
午後2:00～

のぞみ学園の園生を募集します

のぞみ学園は、心身に障がいのある児童を通園させ、日常生活に必要な事項の訓練指導を行う市独自の施設です。

- 対象 次のいずれにも該当する方
 - ・身体に障がいがある、または精神発達が遅滞している18歳未満の方
 - ・感染症疾患のない方
- ・集団指導・訓練の可能な方

- とき 月曜日から金曜日までの午前9時から午後3時まで

※祝日、および12月26日から翌年1月4日まで休園です。

- 申込み・問合せ 市健康課☎652局0884、または市立のぞみ学園
(☎656局8754)

紅花の栽培ボランティアを募集

貴津紅花栽培組合では、より身近で市民に親しまれる紅花を目指し、天童紅花まつりを彩る紅花作りにご協力いただけるボランティアアスタツフを募集します(経験は問いません)。

- 対象 18歳以上の方
- とき 4月から7月まで
- ところ 上貴津紅花畑
- 内容 種まき・間引き・除草など栽培に関する作業



- 申込み・問合せ 貴津紅花栽培組合
(☎653局3217 荒澤方)

天童市民病院からのお知らせ

■天童市民病院ホームページを開設します

3月27日(火)に、新しいホームページを公開します。みなさんに活用していただけるように情報を充実させていきますので、新しいホームページをどうぞご利用ください。

●公開予定日 3月27日(火)

●ホームページアドレス

<http://www.tendo-city-hospital.jp/>

■栄養相談(無料)

あなたに合った食事のアドバイスをします。お気軽にご相談ください。

●とき 毎週火曜日(祝日を除く)
午前11:00~正午

●内容 管理栄養士による個別相談(1人約20分程度)

■脳・糖尿病ドック

脳と糖尿病の複数のドックを一度に受けられる県内唯一のドックです。ぜひ天童市民病院で受診してください。

●とき 毎週金曜日の午前中

●定員 各日2人(予約制)

●検査料 4万5000円(税込み)

※検査結果は、後日、医師の診察を行い、直接報告します。支払いには、クレジットカードも利用できます。

●申込み・問合せ 天童市民病院
(☎654-2511)

協会けんぽ山形支部発行の保険証をお持ちの方へ

協会けんぽ発行の保険証の被扶養者で40歳以上75歳未満の方に、特定健康診査受診券を発行します。山形支部では、被保険者本人が勤務する会社宛てに3月下旬に送付します。市が行う健診で受診券を提出すると、がん検診と同時受診が可能です。

協会けんぽの任意継続に加入している方の被扶養者で40歳以上75歳未満の方には、4月中旬に自宅に受診券を送付します。

●問合せ 全国健康保険協会山形支部 (☎629-7235)

ポリオの予防接種は適切に受けましょう

ポリオは「小児まひ」とも呼ばれ、根絶に向けて、世界中でワクチン接種が行われています。現在、日本で使用されているポリオワクチンは「経口生ワクチン」で、接種後、ごくまれに(100万人当たり約1.4人)手足などにまひを起した事例が報告されています。

厚生労働省では、平成24年度の終わりごろに「不活化ポリオワクチン」を導入する予定でありますが、保護者の中には「不活化ワクチンが導入されるまで接種しないで様子を見る」という考えを持つ方がいます。しかし、免疫を持たない人が増えることによって、国内でポリオの流行が起こる危険性がありますので、こうした考えはお勧めできません。

また、現時点で不活化ポリオワクチンにより健康被害が生じた場合は、予防接種法による国の救済措置や医薬品副作用被害救済制度の対象になりません。こうした情報もよく理解した上で、適切な判断をお願いします。ポリオワクチンに関する情報は、厚生労働省のホームページをご覧ください。(http://www.mhlw.go.jp/bunya/kenkou/polio/index.html)

平成24年度春期ポリオ生ワクチン投与

対 象	と き
平成22年12月・平成23年1月生まれの幼児	4月17日(火)
平成23年2・3月生まれの幼児	4月18日(水)
平成23年4・5月生まれの乳幼児	4月19日(木)
平成23年6・7月生まれの乳児	4月20日(金)
平成23年8・9月生まれの乳児	4月24日(火)
平成23年10・11月生まれの乳児	4月25日(水)
受 付 時 間	午後1:00~2:30
と こ ろ	市健康センター
持 物	母子手帳、予診票(必要事項を記入したもの)

これまで受けられなかった方は、全日程で受けられます。投与を受ける場合は、生ワクチン(麻しん、風しん、BCG)の接種日から27日以上、不活化ワクチン(三種混合)の接種日から6日以上、それぞれ間隔をあけてください。当日は子どもの様子が分かる方がおこしください。また、子どもの体調が不安な方は、市子育て支援課にご連絡ください。

●問合せ 市子育て支援課 (☎652-0882)

後期高齢者医療保険料の保険料率が変わります

後期高齢者医療制度の保険料率は、医療費などの推計を基に、2年ごとに見直しを行っています。平成24・25年度の保険料率は、平成22・23年度と比べると医療費などの増加が見込まれることから、次のとおり改定されます。保険料率の詳細は、7月に保険料額決定通知書と一緒に送付されるリーフレットに記載されます。

	平成22・23年度 (変更前)	平成24・25年度 (変更後)
所得割率(所得に応じて負担していたあく分を算定する際の率)	7.12%	7.52%
均等割額(加入者が公平に負担していただく分)	3万8400円	3万9500円
賦課限度額(年間保険料の最高額)	50万円	55万円

●問合せ 山形県後期高齢者医療広域連合 (☎0237-84-7100)



みんなの 健康

Health
March

●検診などについての問合せ
乳幼児…市子育て支援課
(☎652-0882)
成人…市健康課
(☎652-0884)

乳幼児健康相談

保健師などが相談に応じます。

とき	4月9日(月) 午前9:30~11:30
ところ	市健康センター
持物	母子手帳

両親教室

対象	妊婦と夫(先着20組)
とき	4月14日(土) 午前9:30~正午
ところ	市健康センター
内容	知っておきたい制度、 赤ちゃんの育て方、妊 婦の日常体験など
持物	母子手帳、副読本
申込み・ 問合せ	4月13日(金)まで、市 子育て支援課 (☎652-0882)

※電子申請もできます。「やまがた
e申請」URL(<https://www.e-tetsu-zuki99.com/eap-pj/yamagata/>)

養育相談

とき	4月10日(火) 午前9:30~11:00
ところ	市健康センター
持物	母子手帳
申込み・ 問合せ	4月6日(金)まで、市 子育て支援課 (☎652-0882)

4カ月児健康診査

対象	とき
平成23年12月1 日~12月15日に 生まれた乳児	4月12日(木) 受付=午後 1:00~1:45

すくすく育児教室 (離乳食と育児)

赤ちゃんを持つ方と交流しながら
離乳食や育児について学びます。

対象	生後5~8カ月(平成 23年8月~11生まれ) の乳児を世話している 方(先着25人)
とき	4月16日(月) 午後1:30~3:30
ところ	市健康センター
内容	離乳食の始め方、初期・ 中期の離乳食、家の中 での事故防止など
持物	母子手帳、筆記用具
申込み・ 問合せ	4月13日(金)まで、市 子育て支援課 (☎652-0882)

1歳6カ月児 健康診査

対象	とき
平成22年9月1 日~9月14日に 生まれた幼児	4月4日(水) 受付=午後 1:00~1:45
平成22年9月15 日~10月2日に 生まれた幼児	4月13日(金) 受付=午後 1:00~1:45
ところ	市健康センター
内容	身体計測、歯科検診、 診察、フッ素塗布など
持物	母子手帳、健診票

フッ素塗布補助券を交付します。
2歳の誕生日までに受けてください。

3歳児健康診査

対象	とき
平成20年9月1 日~9月11日に 生まれた幼児	4月5日(木) 受付=午後 1:00~1:45

対象	とき
平成20年9月12 日~9月25日に 生まれた幼児	4月11日(水) 受付=午後 1:00~1:45
ところ	市健康センター
内容	身体計測、歯科検診、 診察、検尿など
持物	母子手帳、健康診査票、 検査尿

眼科検診の受診券を交付します。
1カ月以内に受診してください。

食生活相談

とき	4月10日(火) 午後1:30~2:30
ところ	市健康センター

支給しています 特別障害者手当・障害児福祉手当

市では、身体または精神に重度
の障がいのある方に、次の手当を
支給しています。お気軽にご相談
ください。

■特別障害者手当

●対象 20歳以上の在宅の重度障
がい者で、常時特別の介護
が必要な方

●支給額 月額2万6260円

■障害児福祉手当

●対象 20歳未満の在宅の重度障
がい児で、常時特別の介護
が必要な方

●支給額 月額1万4280円

●問合せ 市健康課(☎652-0884)

講演会「食生活と健康~お母さん お台所へ帰りましょう~」

●とき 3月30日(金)
午後1:00~3:30

●ところ 市民プラザ

●講師 東城百合子さん(自然食・
自然療法研究家)

●参加料 無料

●問合せ 山形自然に学ぶ会
(☎654-1915)



ご寄付ありがとうございました

♡干布小のために

。同校昭和36年度卒業生一同が、児童図書53冊

♡荒谷小のために

。荒谷地区婦人会（小澤アキ代表）が、ぞうきん183枚

♡山口児童館のために

。山口地区婦人会（伊藤栄子代表）が、ぞうきん30枚

♡成生児童館のために

。交り江の酒出直人さんが、ピアノ用高低自在いす1台

♡天童地区学童保育協会のために

。小路の鈴木実さんが、児童図書104冊

♡児童の健全育成のために

。やすらぎ天童ホールが、児童用DVDと絵本など40点

♡芸術文化振興基金寄付金として

。竹馬会（設楽雅信代表）が、5560円



休日などの水道当番店

●営業時間 午前8:30～午後5:00

※修理費用は有料です。

4月1日(日) 入野商会 ☎653-4075

4月7日(土) 丸吉 ☎653-5651

4月8日(日) 萩生田工務店 ☎654-4015

4月14日(土) 瀬野設備工業 ☎653-6240

4月15日(日) 黒澤建設工業 ☎653-4112

4月21日(土) 野口工業 ☎654-2711

4月22日(日) 花輪建設 ☎654-3318

4月28日(土) 山形日紅 ☎654-6020

4月29日(日) 高柳管工設備 ☎655-2533

4月30日(月) 東海林建設 ☎654-1421



リサイクル情報

生活用品登録紹介制度（無償）

捨てるにはもったいないという品物を登録し、必要とする方に紹介する制度です（無料提供）。

登録商品情報は、市ホームページでも紹介しています。

●譲ります 幼児用バギー

●譲ってください ベビーベッド、オーブントースター、ガス湯沸器、CDラジカセ、ランニングマシン、鉄製釜（調理用）

●問合せ 市生活環境課（☎654-1111内線272）

4月の資源物拠点回収

●対象 段ボール、新聞紙、雑誌、雑がみ（段ボール、新聞紙、雑誌はそれぞれに分別し、十文字にひもで縛ってください。雑がみは紙製の手提げ袋に入れてそのまま出してください）

●とき 4月7日(土)

午前8:00～10:00（時間厳守）

●ところ 市役所西側駐車場①、北久野本公民館前、市立長岡公民館駐車場②

※資源物拠点回収のときは、下記のように車を一方通行にしています。ご協力をお願いします。

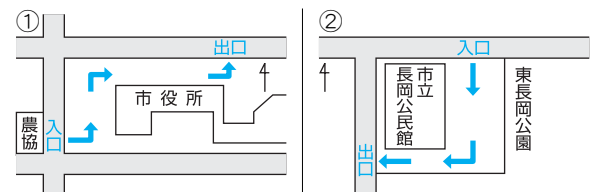

●問合せ 市生活環境課（☎654-1111内線274）

雑がみ回収にご協力ください

雑がみは、リサイクル可能な次のような紙です。

紙類	はがき、画用紙、メモ用紙、カレンダー、紙ファイル、コピー用紙など
箱類	食品の箱、ティッシュペーパーの箱、衣料品の箱、おもちゃの箱、菓子箱など
袋類	封筒、菓子袋、紙の手提げ袋など

※雑がみに付いているビニール・プラスチック類、金属類、布類などは取り外してください。

3月の納税 納期は 4月2日(月)まで

●水道料金・下水道使用料(1・2月分)……天童地区・津山地区の一部(温泉・貴津)・田麦野地区

■平成24年1月からの市内の交通事故発生状況(2月29日現在): 累積件数87件[±0件]、死者0人[±0人]、負傷者114人[+5人]。[]内は前年比