

領 収 書 添 付 用 紙

整理番号	1	使 途 項 目	資料作成費
使 途 内 容	コピー代 (10月分)		

領収書添付欄 (枠から出ないように、重ならないように貼付してください。)

12/17 決済

領 収 書

№ 14412

令和 元 年 12 月 11 日

清新会 殿

金額		百万		千	円
				¥	690

上記の通り正に領収致しました

但 し 2020-12-17-10月分とし

現金	0
小切手	
手形	
相殺	
10%対象	
8%対象	

印 紙

山形県天童市石鳥居3番地4

株式会社 山本産業

TEL 本社 代表 023(658)4848



取扱者印



領 収 書 添 付 用 紙

整理番号	3-1	使 途 項 目	調査研究費
使 途 内 容	R2.1.8~1.10 研修会及び先進地視察に係る交通費（現地払い分）		

領収書添付欄（枠から出ないように、重ならないように貼付してください。）

R2.1.8 羽田空港～品川駅（モノレール） 9人×300円＝2,700円

領収書

清新会 様

ご利用年月日 2020年 1月 8日
時刻 10時26分

取扱内容 : 乗車券発売

領収金額 2,700円

上記金額正に領収いたしました。

この領収書は大切に保存してください。
ご利用ありがとうございます。

羽田空港国内線ターミナル駅 1503
係員多機能機
No. 3260 京浜急行電鉄株式会社

支 払 証 明 書

金 額	1, 5 3 0 円	使途項目	調査研究費
支 払 事 由	研修会参加の折 品川駅～東京駅 鉄道運賃（チケット購入の際、領収書を発行しなかったため）		
支 払 年 月 日 及 び 明 細	令和2年1月8日（水） 品川駅～東京駅（JR） 170円×9人＝1, 530円		
上記のとおり政務活動費として支払ったことを証明する。			
令和2年1月8日			
会 派 名 清新会			
代表者氏名 鈴木 照 一			
			

領 収 書 添 付 用 紙

整理番号	3-2	使 途 項 目	調査研究費
使 途 内 容	R2.1.8~1.10 研修会及び先進地視察に係る交通費（現地払い分）		

領収書添付欄（枠から出ないように、重ならないように貼付してください。）

R2.1. 8 東京駅～国会議事堂前駅（東京メトロ） 6人×170円＝1,020円

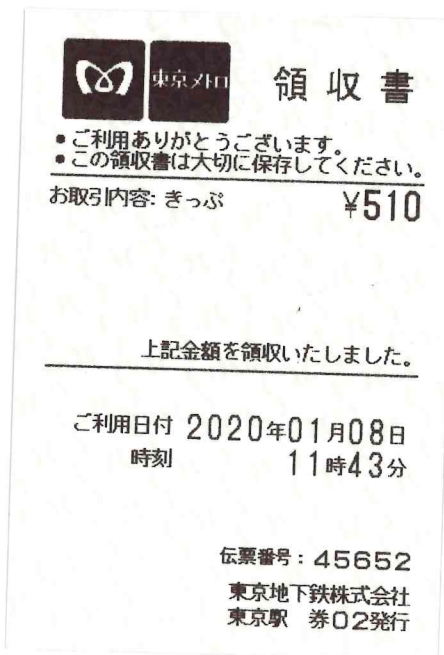
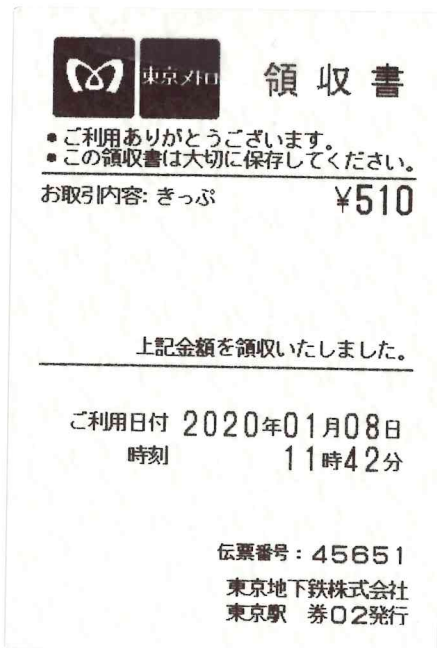

支 払 証 明 書

<p>金 額</p>	<p>510円</p>	<p>使途項目</p>	<p>調査研究費</p>
<p>支 払 事 由</p>	<p>研修会参加の折 東京駅～国会議事堂前駅 地下鉄運賃 （9人分のうち3人分について、チケット購入の際、領収書を発行しなかつたため）</p>		
<p>支 払 年 月 日 及 び 明 細</p>	<p>令和2年1月8日（水） 東京駅～国会議事堂前駅（東京メトロ） 170円×3人＝510円</p>		
<p>上記のとおり政務活動費として支払ったことを証明する。</p> <p style="text-align: center;">令和2年1月8日</p> <p style="text-align: center;">会 派 名 清新会</p> <p style="text-align: center;">代表者氏名 鈴木 照 一</p> <div style="text-align: right; margin-right: 50px;">  </div>			

領収書添付用紙

整理番号	3-3	使途項目	調査研究費
使途内容	R2.1.8~1.10 研修会お酔いb先進地視察に係る交通費(現地払い分)		

領収書添付欄(枠から出ないように、重ならないように貼付してください。)

R2.1.8 国会議事堂前駅~東京駅(東京メトロ) 9人×170円=1,530円

 **東京メトロ 領収書**

・ご利用ありがとうございます。
・この領収書は大切に保存してください。

お取引内容: きっぷ **¥510**

上記金額を領収いたしました。

ご利用日付 2020年01月08日
時刻 15時34分

印紙税申告納付につき東京上野税務署承認済 伝票番号: 01736
東京地下鉄株式会社
国会議事堂前駅 券02発行

 **東京メトロ 領収書**

・ご利用ありがとうございます。
・この領収書は大切に保存してください。

お取引内容: きっぷ **¥510**

上記金額を領収いたしました。

ご利用日付 2020年01月08日
時刻 15時34分

印紙税申告納付につき東京上野税務署承認済 伝票番号: 00678
東京地下鉄株式会社
国会議事堂前駅 券01発行

 **東京メトロ 領収書**

・ご利用ありがとうございます。
・この領収書は大切に保存してください。

お取引内容: きっぷ **¥340**

上記金額を領収いたしました。

ご利用日付 2020年01月08日
時刻 15時35分

印紙税申告納付につき東京上野税務署承認済 伝票番号: 00680
東京地下鉄株式会社
国会議事堂前駅 券01発行

 **東京メトロ 領収書**

・ご利用ありがとうございます。
・この領収書は大切に保存してください。

お取引内容: きっぷ **¥170**

上記金額を領収いたしました。

ご利用日付 2020年01月08日
時刻 15時34分

印紙税申告納付につき東京上野税務署承認済 伝票番号: 00679
東京地下鉄株式会社
国会議事堂前駅 券01発行

領収書添付用紙

整理番号	3-4	使用項目	調査研究費
使用内容	R2.1.8~1.10 研修会お酔いb先進地視察に係る交通費(現地払い分)		

領収書添付欄(枠から出ないように、重ならないように貼付してください。)

R2.1.8 東京駅~品川駅(JR) 9人×170円=1,530円



支 払 証 明 書

<p>金 額</p>	<p>400円</p>	<p>使途項目</p>	<p>調査研究費</p>
<p>支 払 事 由</p>	<p>先進地視察の折 大阪駅～大阪(伊丹)空港駅 (大阪モノレール) (9人分のうち2人分について、チケット購入の際、領収書を発行しなかつたため)</p>		
<p>支 払 年 月 日 及 び 明 細</p>	<p>令和2年1月10日(金) 大阪駅～大阪(伊丹)空港駅 (大阪モノレール) 200円×2人=400円</p>		
<p>上記のとおり政務活動費として支払ったことを証明する。</p> <p style="text-align: center;">令和2年1月10日</p> <p style="text-align: center;">会 派 名 清新会</p> <p style="text-align: center;">代表者氏名 鈴木 照 一</p> <div style="text-align: right; margin-right: 50px;">  </div>			

領収書添付用紙

整理番号	3-5	使用項目	調査研究費
使用内容	R2.1.8~1.10 研修会及び先進地視察に係る交通費（現地払い分）		

領収書添付欄（枠から出ないように、重ならないように貼付してください。）

R2.1.10 大阪駅～大阪(伊丹)空港駅（大阪モノレール） 7人×200円＝1,400円

No. 27020

領収証
清新会様

取引金額 **金400円**
上記金額正に領収致しました

内訳
取引内容：乗車券類
大人： 02枚 400円

・この領収証は大切に保存してください
・ご利用ありがとうございます

ご利用日付: 2020年-1月10日
堂池駅 04号機発行
大阪高速鉄道株式会社

No. 27021

領収証
清新会様

取引金額 **金400円**
上記金額正に領収致しました

内訳
取引内容：乗車券類
大人： 02枚 400円

・この領収証は大切に保存してください
・ご利用ありがとうございます

ご利用日付: 2020年-1月10日
堂池駅 04号機発行
大阪高速鉄道株式会社

No. 27022

領収証
清新会様

取引金額 **金200円**
上記金額正に領収致しました

内訳
取引内容：乗車券類
大人： 01枚 200円

・この領収証は大切に保存してください
・ご利用ありがとうございます

ご利用日付: 2020年-1月10日
堂池駅 04号機発行
大阪高速鉄道株式会社

No. 35729

領収証
清新会様

取引金額 **金400円**
上記金額正に領収致しました

内訳
取引内容：乗車券類
大人： 02枚 400円

・この領収証は大切に保存してください
・ご利用ありがとうございます

ご利用日付: 2020年-1月10日
堂池駅 02号機発行
大阪高速鉄道株式会社

領 収 書 添 付 用 紙

整理番号	4	使 途 項 目	調査研究費
使 途 内 容	R2.1.9 京都府亀岡市視察料金		

領収書添付欄（枠から出ないように、重ならないように貼付してください。）

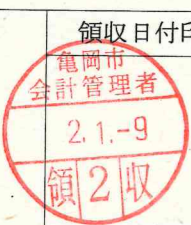
納付書兼領収証書						(公)
口座番号	01080-7-960054		加入者名	亀岡市会計管理者		
住 所	山形県天童市老野森1丁目1番1号					
氏 名	山形県天童市議会議長 山崎 諭 様					
所 属 コード	030600	所属名	自治防災課			
年度	31		会計	10	伝票番号	31-010304
款 21	項 06	目 05	節 01	細節 22	細々節	
会計名	一般会計					
科目名等	視察等情報提供料					
金 額	5,000 円					
納 入 内 容	セーフコミュニティ推進事業視察料金(山形県天童市議会 清新会)					
納 期 限	令和 2年 1月 23日					
上記のとおり納付してください。				領収日付印		
令和	年	月	日			
亀 岡 市 長				上記のとおり領収しました。 (納入者保管)		
この領収証書は5年間大切に保存してください。						
◇納付取扱金融機関等						
<ul style="list-style-type: none"> ・ 亀岡市役所 ・ 京都銀行・京都信用金庫・京都農業協同組合 ・ 京都北都信用金庫・京都中央信用金庫・近畿労働金庫 ・ 三井住友銀行・三菱UFJ銀行・りそな銀行 ・ みずほ銀行・関西みらい銀行・京滋信用組合 ・ ゆうちょ銀行・郵便局(近畿2府4県に限る) 						

領収書添付用紙

整理番号	5-1	使途項目	資料作成費
使途内容	コピー代金(11月分)		

領収書添付欄 (枠から出ないように、重ならないように貼付してください。)

領 収 書

No 14441

令和 2 年 / 月 23 日

清新会 殿

金額		百万		千	円
				¥	125

上記の通り正に領収致しました

但 し コピー代金 - 11月分として

現金	。
小切手	
手形	
相殺	
10%対象	
8%対象	

印 紙

山形県天童市石鳥居3番地4

株式会社 山本産業

TEL 本社 代表 023(658)4848



領 収 書 添 付 用 紙

整理番号	5-2	使 途 項 目	資料作成費
使 途 内 容	コピー代金 (12月、1月分)		

領収書添付欄 (枠から出ないように、重ならないように貼付してください。)

領 収 書

№ 14514

令和 2 年 2 月 18 日

清新会 殿

金額		百万		千		円	¥ 471
----	--	----	--	---	--	---	-------

上記の通り正に領収致しました

但 し コピーカウンター12月分として

現 金	0
小 切 手	
手 形	
相 殺	
10%対象	
8%対象	

印 紙

山形県天童市石鳥居3番地4

株式会社 山本産業

TEL 本社 代表 023(658)4848



領 収 書

№ 13714

令和 2 年 3 月 19 日

清新会 殿

金額		百万		千		円	¥ 2
----	--	----	--	---	--	---	-----

上記の通り正に領収致しました

但 し コピーカウンター1月分として

現 金	0
小 切 手	
手 形	
相 殺	
10%対象	
8%対象	

印 紙

山形県天童市石鳥居3番地4

株式会社 山本産業

TEL 本社 代表 023(658)4848

